

Agriturismo Afife "Casa Sérgio"

Casa vicino al mare e montagna, con ambiente tranquillo e familiare. Si può godere di un buon riposo in un rustico e accogliente.

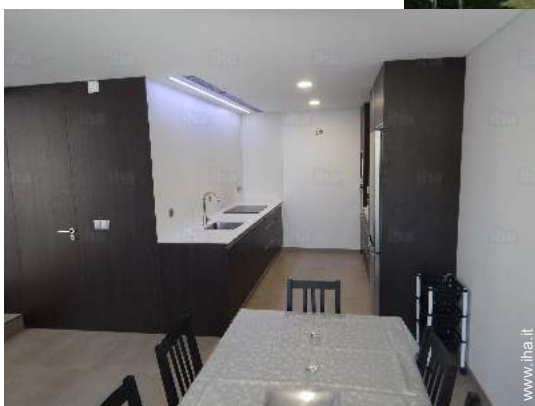

Agriturismo - Casa, individuale, da 2 piani, entrata comune, in un(a) Proprietà

Ambito : rurale

Capacità : da 2 a 8 persona(e)

Camera(e) : 3

Afife - Distretto di Viana do Castelo - Nord (Região Norte)
Portogallo

Nr. annuncio 48686

www.iha.it



>> CASE VACANZE

DA PRIVATO A PRIVATO

Agriturismo



Agriturismo - Casa, individuale, da 2 piani, entrata comune, in un(a) Proprietà

- Vista : panoramico, mare/oceano, montagna, campagna, villaggio
- Ambito : rurale
- Esposizione : Sud

" Proprietà con due case si trova sul terreno con circa 5000 m2 (parcheggio privato): al piano terra con soggiorno/sala da pranzo, cucina (fornello, forno, forno a microonde e caffettiera), primo piano con 3 camere matrimoniali con guardaroba, WC separato, balcone con vista sul mare e la parrocchia, giardino privato e parcheggio privato. "

Gli extra

- **Parcheggio :**
Parcheggio non coperto

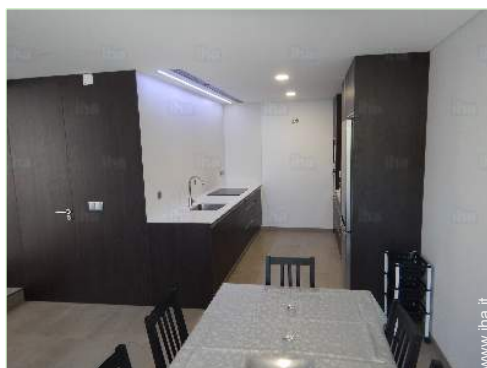

cucina

Ambiente & localizzazione



Mare



Pesca

" Afife è un villaggio piccolo, tranquillo e molto carino nel nord del Portogallo, circondato dall'Oceano Atlantico. Si può godere la bellezza dei suoi paesaggi, montagne e spiagge attraenti. Spiaggia di Afife è considerato il più bello nel nord del Portogallo, con più di 3 km di sabbia bianca e inquinato (bandiera blu). È possibile fare lunghe passeggiate nel villaggio, così come surf, bodyboard, vela, pesca, ecc. È anche possibile godere il fiume e i suoi stagni naturali che offrono l'opportunità di nuotare circondato da uno splendido scenario. Minho è una regione meravigliosa da scoprire. Ci sono ottimi posti dove si può godere di ottimi vini e cucina eccezionale. "

Tempo libero

- **Attività tempo libero a meno di 20 km / 12 miglia :**

Surf, windsurf, vela, kite surf, canoa-kayak, golf, tennis, squash, percorso, percorso costiero/forestale, percorso per mountain bike, rollers/pattini a rotelle (circuiti), skate board (rampa), karting, bowling, paintball, pesca

- **Attrazioni e relax :**

Bar/pub, discoteca, ristorante, cinema, parco e giardino, centro storico, museo, teatro, festival, antichità & anticaglie, boutique d'artigianato, sauna, centro benessere, centro di fitness

Ambiente

- **Località :**

Mare/oceano 1km
Spiaggia 1km
Spiaggia con ciottoli 1km
Spiaggia rocciosa 1km
Piscina pubblica 3km
Campo da tennis pubblico 1km
Percorso di golf 18 buche 30km
Punto di windsurf 10km
Punto di surf 1km
Fiume 1km
Foresta 500m
Massiccio montuoso 1km
Marina 10km
Scalo di alaggio per moto d'acqua 10km

- **Comodità :**

Villaggio centro 500m
Centro città 10km
Fermata/stazionamento bus 500m
Noleggio biciclette/mountain bike 10km
Noleggio auto 10km
Panetteria 500m
Supermercato 500m
Internet café 500m
Ufficio postale 500m
Banca 10km

Distributore automatico di biglietti 500m
Farmacia 500m
Ospedale 10km



soggiorno



bagno(i)

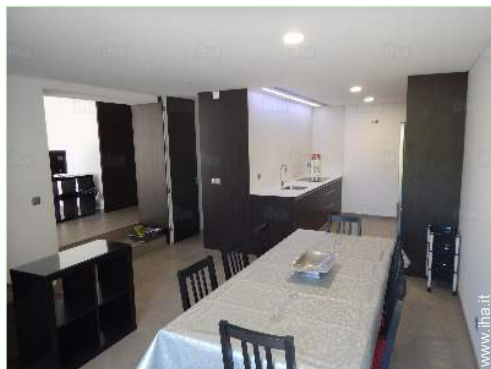

cucina

Interno

- **Capacità di ospitalità :**
da 2 a 8 persona(e) (6 adulti, 2 bambini)
- **Superficie abitabile :**
120m²
- **Disposizione interna :**
3 camera(e), 2 bagno(i), 2 doccia, soggiorno 35m², cucina indipendente, veranda
- **Posto(i) letto(i) :**
3 letto(i) matrimoniale(i), 2 letto (i) bambino
- **Confort :**
TV, serrande avvolgibili
- **Attrezzatura domestica :**
Stoviglie/posate, utensili e batteria da cucina, caffettiera elettrica, tostiera, piastra di cottura elettrica, forno, forno microonde, frigorifero, lavastoviglie, ferro da stiro, asse da stiro

Esterno

- **Superficie del terreno :**
5000m²
- **Ambito esterno :**
Terreno chiuso, giardino
- **Attrezzature esterne :**
Barbecue, tavolo da giardino, 6 sedia(e) da giardino, ombrellone, 3 chaise(s) longue(s)



camera

Servizi

- **Biancheria :**
Lenzuola (1 volte/settimana), Biancheria da toilette (1 volte/settimana), Coperta(e), Cuscino(i)
- **Casa :**
Servizio di manutenzione (1 volte/settimana)
- **Personale :**
Biancheria (2 volte/settimana)

Informazioni utili

- **Informazioni utili**
Bambini benvenuti
Copertura telefonia mobile
Acqua : calda/fredda
Tensione elettrica : 220V / 60Hz



soggiorno

Album fotografico - 1



cucina



bagno(i)



soggiorno



cucina



soggiorno

Album fotografico - 2



camera



bagno(i)



camera



camera



giardino



vista dalla veranda



nelle vicinanze



nelle vicinanze

Cartina stradale

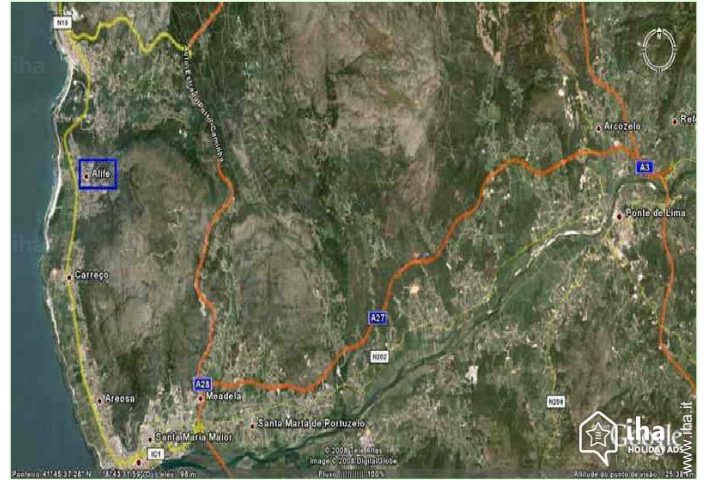

Localizzazione & Accesso

" Afife è una vicina parrocchia del comune di Viana do Castelo, situato sulla costa nord del Portogallo. "



Coordinate GPS in gradi, minuti, secondi: Latitudine 41° 46'48.2"N - Longitudine 8°51'21"O (Abitazione)

Indirizzo

→ Caminho do Coteló, 234
4900 Afife

• Autostrada (uscita) A28

→ Vila Praia de Âncora, Distretto di Viana do Castelo, Nord (Região Norte), Portogallo
→ Distanza : 5km
→ Tempo : 5'

• Aeroporto Porto Francisco Sá Carneiro

→ Oporto, Distretto di Oporto, Nord (Região Norte), Portogallo
→ Distanza : 70km
→ Tempo : 45'

• Stazione ferroviaria Viana do Castelo

→ Viana do Castelo, Distretto di Viana do Castelo, Nord (Região Norte), Portogallo
→ Distanza : 10km
→ Tempo : 15'

- Viana do Castelo : (10km)
- Oporto : (85km)
- Vigo : (60km)

Contatti

Lingue parlate



Localizzazione



Agriturismo
Distretto di Viana do Castelo - Nord (Região Norte)
"Casa Sérgio"

Calendario delle disponibilità - da : ottobre 2017

Ott	D	L	Ma	Me	G	V	S	D	L	Ma	Me	G	V	S	D	L	Ma	Me	G	V	S	D	L	Ma							
2017	1	2	3	4	5	6	7	8	9	10	11	12	13	14	15	16	17	18	19	20	21	22	23	24	25	26	27	28	29	30	31
																							-	-	-	-	-	-	-	-	-

Nov	Me	G	V	S	D	L	Ma	Me	G	V	S	D	L	Ma	Me	G	V	S	D	L	Ma	Me	G							
2017	1	2	3	4	5	6	7	8	9	10	11	12	13	14	15	16	17	18	19	20	21	22	23	24	25	26	27	28	29	30
	-	-	-	-	-	-	-	-	-	-	-	-	-	-	-	-	-	-	-	-	-	-	-	-	-	-	-	-	-	-

Dic	V	S	D	L	Ma	Me	G	V	S	D	L	Ma	Me	G	V	S	D	L	Ma	Me	G	V	S	D							
2017	1	2	3	4	5	6	7	8	9	10	11	12	13	14	15	16	17	18	19	20	21	22	23	24	25	26	27	28	29	30	31
	-	-	-	-	-	-	-	-	-	-	-	-	-	-	-	-	-	-	-	-	-	-	-	-	-	-	-	-	-	-	-

Gen	L	Ma	Me	G	V	S	D	L	Ma	Me	G	V	S	D	L	Ma	Me	G	V	S	D	L	Ma	Me							
2018	1	2	3	4	5	6	7	8	9	10	11	12	13	14	15	16	17	18	19	20	21	22	23	24	25	26	27	28	29	30	31
	-	-	-	-	-	-	-	-	-	-	-	-	-	-	-	-	-	-	-	-	-	-	-	-	-	-	-	-	-	-	-

Feb	G	V	S	D	L	Ma	Me	G	V	S	D	L	Ma	Me	G	V	S	D	L	Ma	Me									
2018	1	2	3	4	5	6	7	8	9	10	11	12	13	14	15	16	17	18	19	20	21	22	23	24	25	26	27	28		
	-	-	-	-	-	-	-	-	-	-	-	-	-	-	-	-	-	-	-	-	-	-	-	-	-	-	-	-	-	-

Mar	G	V	S	D	L	Ma	Me	G	V	S	D	L	Ma	Me	G	V	S	D	L	Ma	Me	G	V	S							
2018	1	2	3	4	5	6	7	8	9	10	11	12	13	14	15	16	17	18	19	20	21	22	23	24	25	26	27	28	29	30	31
	-	-	-	-	-	-	-	-	-	-	-	-	-	-	-	-	-	-	-	-	-	-	-	-	-	-	-	-	-	-	-

Apr	D	L	Ma	Me	G	V	S	D	L	Ma	Me	G	V	S	D	L	Ma	Me	G	V	S	D	L							
2018	1	2	3	4	5	6	7	8	9	10	11	12	13	14	15	16	17	18	19	20	21	22	23	24	25	26	27	28	29	30
	-	-	-	-	-	-	-	-	-	-	-	-	-	-	-	-	-	-	-	-	-	-	-	-	-	-	-	-	-	-

Mag	Ma	Me	G	V	S	D	L	Ma	Me	G	V	S	D	L	Ma	Me	G	V	S	D	L	Ma	Me	G							
2018	1	2	3	4	5	6	7	8	9	10	11	12	13	14	15	16	17	18	19	20	21	22	23	24	25	26	27	28	29	30	31
	-	-	-	-	-	-	-	-	-	-	-	-	-	-	-	-	-	-	-	-	-	-	-	-	-	-	-	-	-	-	-

Giu	V	S	D	L	Ma	Me	G	V	S	D	L	Ma	Me	G	V	S	D	L	Ma	Me	G	V	S							
2018	1	2	3	4	5	6	7	8	9	10	11	12	13	14	15	16	17	18	19	20	21	22	23	24	25	26	27	28	29	30
	-	-	-	-	-	-	-	-	-	-	-	-	-	-	-	-	-	-	-	-	-	-	-	-	-	-	-	-	-	-

Lug	D	L	Ma	Me	G	V	S	D	L	Ma	Me	G	V	S	D	L	Ma	Me	G	V	S	D	L	Ma							
2018	1	2	3	4	5	6	7	8	9	10	11	12	13	14	15	16	17	18	19	20	21	22	23	24	25	26	27	28	29	30	31
	-	-	-	-	-	-	-	-	-	-	-	-	-	-	-	-	-	-	-	-	-	-	-	-	-	-	-	-	-	-	

Calendario delle disponibilità - da : luglio 2018

Ago	Me	G	V	S	D	L	Ma	Me	G	V	S	D	L	Ma	Me	G	V	S	D	L	Ma	Me	G	V							
2018	1	2	3	4	5	6	7	8	9	10	11	12	13	14	15	16	17	18	19	20	21	22	23	24	25	26	27	28	29	30	31
-	-	-	-	-	-	-	-	-	-	-	-	-	-	-	-	-	-	-	-	-	-	-	-	-	-	-	-	-	-		

Set	S	D	L	Ma	Me	G	V	S	D	L	Ma	Me	G	V	S	D	L	Ma	Me	G	V	S	D							
2018	1	2	3	4	5	6	7	8	9	10	11	12	13	14	15	16	17	18	19	20	21	22	23	24	25	26	27	28	29	30
-	-	-	-	-	-	-	-	-	-	-	-	-	-	-	-	-	-	-	-	-	-	-	-	-	-	-	-	-	-	

[Mese : Seguevole >>](#)

Tariffe di affitto - Agriturismo - Casa - da 2 a 8 Persona(e)

Tariffe	Nocte	Week-end	Settimana	2 settimane	Mese
 Bassa stagione	-	-	€450 (Sabato)	-	-
 Alta stagione	-	-	€650 (Sabato)	-	-

(Giorno di arrivo)

[Prenotare](#)

Condizioni di prenotazione

• Prenotazione

→ Pagamento al momento della prenotazione :
30% dell'importo dell'affitto
→ Pagamento del saldo :
alla consegna delle chiavi

Modalità di pagamento ammesse

• Bonifico bancario • Contanti

[▶ Prenotare](#)

[▶ Contattare il proprietario](#)

Contattate direttamente i proprietari

www.iha.it
Nr. annuncio
48686
[>> Prenotare <<](#)

Contatti

Lingue parlate 