

Agriturismo Audresselles Appartamento

Villa di lusso vista mare per Audresselles



Agriturismo - Appartamento al 1° piano, entrata individuale, in un(a) Proprietà privata

Ambito : fronte mare, sereno

Capacità : da 2 a 6 persona(e)

Camera(e) : 3

Stanza(e) : 4

Audresselles - Passo di Calais (62) - Nord Passo di Calais
Francia

Prenotazione : +33 (0) 6 63 33 68 94 (Francia)

Nr. annuncio 41598

www.iha.it



>> CASE VACANZE

DA PRIVATO A PRIVATO

Agriturismo



Agriturismo - Appartamento al 1° piano, entrata individuale, in un(a) Proprietà privata

- Ideale per tutte le età, più famiglie
- Vista : panoramico, accessibile, nessuna costruzione davanti/di fronte, dominante, mare/oceano, tramonto fantastico
- Ambito : fronte mare, sereno
- Esposizione : Sud-ovest

" Villa di lusso con vista mare da tutte le camere e una terrazza vista mare privata. Ampio giardino recintato e parcheggio auto con spiaggia di campo di accesso. Ampio soggiorno vista panoramica della spiaggia, grande cucina vista mare, 2 camere da letto, 1 ampia vista mare, bagno e 2 WC "

Gli extra

- **Parcheggio :**
Parcheggio non coperto : 6 nell'abitazione.
- **Agevolazioni :**
Campo di bocce, 6 gioco delle bocce
- **Attrezzature bambino :**
Seggiolone, bagnetto bambino

Privilegi :
Accesso diretto alla spiaggia

Ambiente & localizzazione



" Ideale per una vacanza sulla spiaggia, pesca e fare grandi passeggiate lungo il mare. Zona molto turistica che offre numerose attività per grandi e piccoli amanti del mare e visite ai musei. "

Tempo libero

- **Attività tempo libero a meno di 20 km / 12 miglia :**

Pattini da ghiaccio, luogo per bagnarsi, windsurf, kite surf, canoa-kayak, golf, tennis, squash, scuola di equitazione, pony club, percorso, percorso costiero/forestale, escursione, percorso per mountain bike, surf su sabbia, aquilone, escursione in barca, passeggiata a cavallo, Passeggiata sull'asino, mini-golf, karting, bowling, basket ball, pesca, pesca con lenza, campo di bocce

- **Assistenza :**

Scuola di vela, scuola di equitazione

- **Attrazioni e relax :**

Bar/pub, discoteca, ristorante, cinema, parco e giardino, parco dei divertimenti, parco marino, museo, antichità & anticaglie, boutique d'artigianato, casino

Ambiente

- **Località :**

Pista di pattinaggio 15km
Mare/oceano <50m
Spiaggia <50m
Spiaggia con ciotoli <50m
Spiaggia rocciosa <50m
Piscina pubblica 15km
Campo da tennis pubblico 10km
Percorso di golf 18 buche 7,5km
Punto di windsurf <50m
Centro nautico 10km
Scogliera 5km

- **Comodità :**

Villaggio centro 300m
Fermata/stazionamento bus 100m
Panetteria 300m
Negozi tipici 300m
Supermercato 2km
Salone di coiffure 2km
Ufficio postale 2,5km
Banca 7,5km
Distributore automatico di biglietti 2,5km
Farmacia 2km
Medico 2km
Ospedale 15km



vista dalla cucina



vista mare



cucina indipendente

Interno

- **Capacità di ospitalità :**

da 2 a 6 persona(e)

- **Superficie abitabile :**

90m²

- **Disposizione interna :**

4 stanza(e), 3 camera(e), 1 doccia, 1 WC, soggiorno 20m², salone 15m², cucina indipendente, sala da pranzo, angolo pranzo, salone con televisore

- **Posto(i) letto(i) :**

3 letto(i) matrimoniale(i)

- **Confort :**

TV, lettore DVD, gioco di società, presa per antenna tv, accesso internet, wifi, armadio, armadietto, guardaroba, asciugacapelli, doccia massaggio, riscaldamento elettrico, doppio vetro, serrande avvolgibili, serrande automatiche

- **Attrezzatura domestica :**

Stoviglie/posate, utensili e batteria da cucina, caffettiera, caffettiera elettrica, bollitore elettrico, piastra di cottura elettrica, forno, forno microonde, cappa aspirante, frigorifero, congelatore, lavastoviglie, lavatrice, ferro da stiro, asse da stiro

Esterno

- **Superficie del terreno :**

2000m²

- **Ambito esterno :**

Terreno chiuso 2000m², giardino 1000m², prato inglese

- **Attrezzature esterne :**

Salotto estivo, barbecue, tavolo da giardino, ombrellone, salotto da giardino, 6 chaise(s) longue(s), vasca per la sabbia



salone

Servizi

- **Biancheria :**

Biancheria da casa supplemento (+€80), Coperta(e), Piumino(i), Cuscino(i)

- **Casa :**

Pulizia alla partenza supplemento (+€80), Parcheggio

- **Ristorazione :**

Prima colazione supplemento (+€9)

Informazioni utili

- **Informazioni utili**

Bambini benvenuti
Animali ammessi a condizioni (informarsi presso il proprietario)
Affitto non fumatori, copertura telefonia mobile, trasporto personale consigliabile
Acqua : calda/fredda
Tensione elettrica : 220-240V / 50Hz
Alimentazione elettrica : conduttura



angolo cottura

Album fotografico - 1

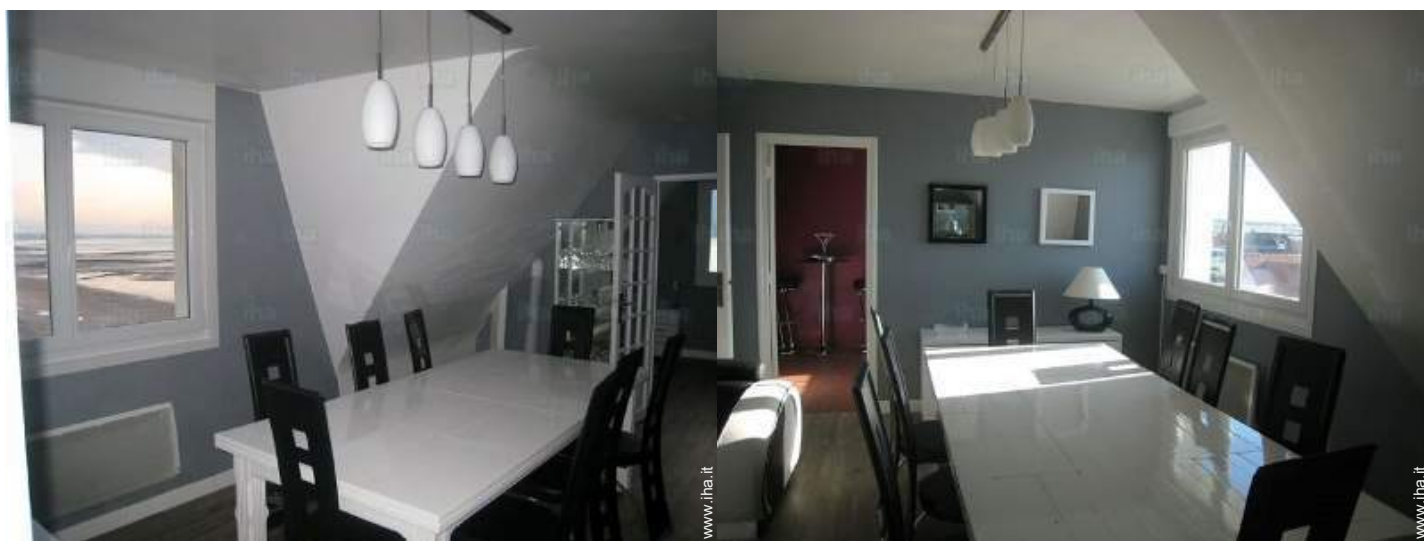

vista mare



vista dalla cucina



cucina indipendente

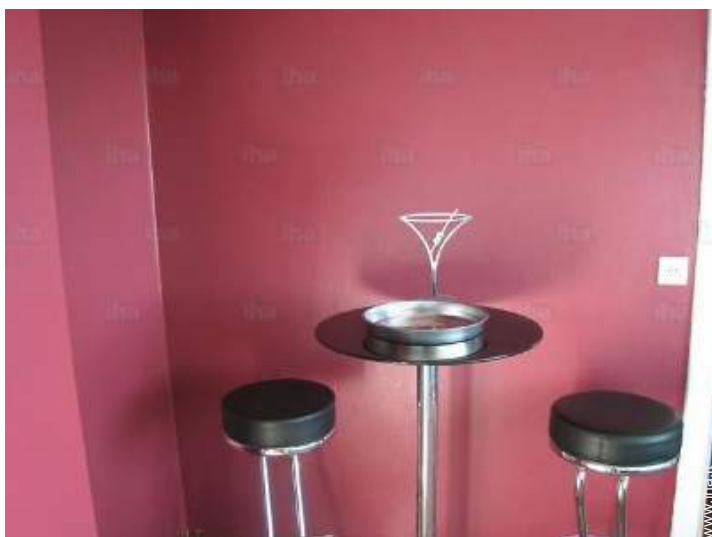

angolo cottura



salone

Album fotografico - 2

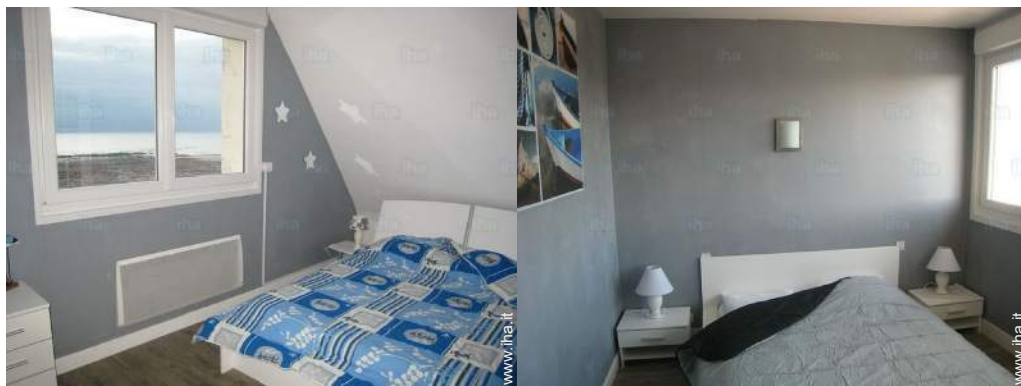

vista dalla camera

camera



angolo notte

doccia



Vista



vista dal giardino/parco

Localizzazione



Localizzazione & Accesso

" Audresselles, piccola località della costa di opale che attira molti turisti. Direzione A 16 uscita Marchese o Wimereux. Audresselles pochi km da Wissant e Wimereux e solo 10km dalla città di Boulogne sul mare dove Nausicaa "



Coordinate GPS in gradi, minuti, secondi: Latitudine 50°49'20"N - Longitudine 1°35'33"E (Abitazione)

Indirizzo

→ 179 rue du lieutenant ménard
62164 Audresselles

• Autostrada (uscita) A16 sortie Marquise

→ Marquise, Passo di Calais, Nord Passo di Calais, Francia

→ Distanza : 10km

→ Tempo : 10'

• Boulogne sur Mer : (15km)

• Calais : (24km)

Contatti

Lingue parlate 

Calendario delle disponibilità - da : maggio 2019

Mag	Me	G	V	S	D	L	Ma	Me	G	V	S	D	L	Ma	Me	G	V	S	D	L	Ma	Me	G	V	S	D	L	Ma	Me	G	V	
2019	1	2	3	4	5	6	7	8	9	10	11	12	13	14	15	16	17	18	19	20	21	22	23	24	25	26	27	28	29	30	31	

Giu	S	D	L	Ma	Me	G	V	S	D	L	Ma	Me	G	V	S	D	L	Ma	Me	G	V	S	D							
2019	1	2	3	4	5	6	7	8	9	10	11	12	13	14	15	16	17	18	19	20	21	22	23	24	25	26	27	28	29	30
	-	-	-	-	-	-	-	-	-	-	-	-	-	-	-	-	-	-	-	-	-	-	-	-	-	-	-	-	-	-

Lug	L	Ma	Me	G	V	S	D	L	Ma	Me	G	V	S	D	L	Ma	Me	G	V	S	D	L	Ma	Me	G	V	S	D	L	Ma	Me
2019	1	2	3	4	5	6	7	8	9	10	11	12	13	14	15	16	17	18	19	20	21	22	23	24	25	26	27	28	29	30	31
	-	-	-	-	-	-	-	-	-	-	-	-	-	-	-	-	-	-	-	-	-	-	-	-	-	-	-	-	-	-	-

Ago	G	V	S	D	L	Ma	Me	G	V	S	D	L	Ma	Me	G	V	S	D	L	Ma	Me	G	V	S							
2019	1	2	3	4	5	6	7	8	9	10	11	12	13	14	15	16	17	18	19	20	21	22	23	24	25	26	27	28	29	30	31
	-	-	-	-	-	-	-	-	-	-	-	-	-	-	-	-	-	-	-	-	-	-	-	-	-	-	-	-	-	-	-

Set	D	L	Ma	Me	G	V	S	D	L	Ma	Me	G	V	S	D	L	Ma	Me	G	V	S	D	L							
2019	1	2	3	4	5	6	7	8	9	10	11	12	13	14	15	16	17	18	19	20	21	22	23	24	25	26	27	28	29	30
	-	-	-	-	-	-	-	-	-	-	-	-	-	-	-	-	-	-	-	-	-	-	-	-	-	-	-	-	-	-

Ott	Ma	Me	G	V	S	D	L	Ma	Me	G	V	S	D	L	Ma	Me	G	V	S	D	L	Ma	Me	G							
2019	1	2	3	4	5	6	7	8	9	10	11	12	13	14	15	16	17	18	19	20	21	22	23	24	25	26	27	28	29	30	31
	-	-	-	-	-	-	-	-	-	-	-	-	-	-	-	-	-	-	-	-	-	-	-	-	-	-	-	-	-	-	-

Nov	V	S	D	L	Ma	Me	G	V	S	D	L	Ma	Me	G	V	S	D	L	Ma	Me	G	V	S							
2019	1	2	3	4	5	6	7	8	9	10	11	12	13	14	15	16	17	18	19	20	21	22	23	24	25	26	27	28	29	30
	-	-	-	-	-	-	-	-	-	-	-	-	-	-	-	-	-	-	-	-	-	-	-	-	-	-	-	-	-	-

Dic	D	L	Ma	Me	G	V	S	D	L	Ma	Me	G	V	S	D	L	Ma	Me	G	V	S	D	L	Ma							
2019	1	2	3	4	5	6	7	8	9	10	11	12	13	14	15	16	17	18	19	20	21	22	23	24	25	26	27	28	29	30	31
	-	-	-	-	-	-	-	-	-	-	-	-	-	-	-	-	-	-	-	-	-	-	-	-	-	-	-	-	-	-	-

Gen	Me	G	V	S	D	L	Ma	Me	G	V	S	D	L	Ma	Me	G	V	S	D	L	Ma	Me	G	V							
2020	1	2	3	4	5	6	7	8	9	10	11	12	13	14	15	16	17	18	19	20	21	22	23	24	25	26	27	28	29	30	31
	-	-	-	-	-	-	-	-	-	-	-	-	-	-	-	-	-	-	-	-	-	-	-	-	-	-	-	-	-	-	-

Feb	S	D	L	Ma	Me	G	V	S	D	L	Ma	Me	G	V	S	D	L	Ma	Me	G	V	S								
2020	1	2	3	4	5	6	7	8	9	10	11	12	13	14	15	16	17	18	19	20	21	22	23	24	25	26	27	28	29	
	-	-	-	-	-	-	-	-	-	-	-	-	-	-	-	-	-	-	-	-	-	-	-	-	-	-	-	-	-	-

■ Media stagione
 ■ Alta stagione
 ■ Bassa stagione
 ■ Speciale festività



Agriturismo
Passo di Calais - Nord Passo di Calais
Appartamento

8

[Prenotare](#)

Calendario delle disponibilità - da : febbraio 2020

Mar	D	L	Ma	Me	G	V	S	D	L	Ma	Me	G	V	S	D	L	Ma	Me	G	V	S	D	L	Ma							
2020	1	2	3	4	5	6	7	8	9	10	11	12	13	14	15	16	17	18	19	20	21	22	23	24	25	26	27	28	29	30	31

Apr	Me	G	V	S	D	L	Ma	Me	G	V	S	D	L	Ma	Me	G	V	S	D	L	Ma	Me	G							
2020	1	2	3	4	5	6	7	8	9	10	11	12	13	14	15	16	17	18	19	20	21	22	23	24	25	26	27	28	29	30

■ Media stagione
 ■ Alta stagione
 ■ Bassa stagione
 ■ Speciale festività

Mese : Seguento >>

Tariffe di affitto - Agriturismo - Appartamento - da 2 a 6 Persona(e)

Tariffe	Nocte	Week-end	Settimana	2 settimane	Mese
■ Bassa stagione	-	€280 <i>(Venerdi)</i>	€580 <i>(Sabato)</i>	-	-
■ Media stagione	-	€350 <i>(Venerdi)</i>	€650 <i>(Sabato)</i>	-	-
■ Alta stagione	-	-	€850 <i>(Sabato)</i>	-	-
■ Speciale festività	-	-	€620 <i>(Sabato)</i>	-	-

(Giorno di arrivo)

[Prenotare](#)

Condizioni di prenotazione

• **Prenotazione**

- Pagamento al momento della prenotazione :
- 50% dell'importo dell'affitto
- Pagamento del saldo :
- alla consegna delle chiavi
- Cauzione richiesta : €150

• **Affitti**

- Tassa di soggiorno in aggiunta
- Spesa per le pulizie alla partenza non inclusa : €80
- Supplemento previsto per :
- animali
- letto(i) supplementare(i)

Modalità di pagamento ammesse

- Bonifico bancario • Assegno bancario •
- Assegno circolare • Contanti

[▶ Prenotare](#)

[▶ Contattare il proprietario](#)

Contattate direttamente i proprietari

www.iha.it
Nr. annuncio
41598
>> Prenotare <<

Contatti

Lingue parlate

Nr. annuncio 41598

www.iha.it

