

Agriturismo Cornillac Antico Ovile di Charme

Il nostro cottage, antico ovile, isolato nel cuore della nostra albicocca



Agriturismo - Antico Ovile di
Charme, individuale, da 1 piano in un(a)
Azienda agricola

Ambito : isolato, adeguato al riposo

Capacità : da 1 a 6 persona(e)

Camera(e) : 2

Stanza(e) : 4

Cornillac - Drôme (26) - Rodano Alpi

Francia

Nr. annuncio 41552

Prenotazione : +33 (0) 4 75 27 85 04 (Francia)

www.iha.it



>> CASE VACANZE

DA PRIVATO A PRIVATO

Agriturismo



Agriturismo - Antico Ovile di Charme, individuale, da 1 piano in un(a) Azienda agricola

- Ideale per tutte le età, grandi famiglie
- Vista : panoramico, nessuna costruzione davanti/di fronte, montagna, campagna, campi agricoli, foresta
- Ambito : isolato, adeguato al riposo

" Il percorso, circa 600 m, non asfaltata, dello stato medio, è accessibile in fuoristrada. Ma è possibile scegliere di lasciare la vostra auto vicino a noi e rendere le navette in 4x4 dell'unità al cottage. Anche se la maggior parte dei nostri ospiti venire con la propria auto, che rimane a discrezione dell'individuo. Si avrà la sensazione di essere in un rifugio. "



Nr. annuncio 41552

Ambiente & localizzazione



Campagna



Pesca

" Numerose escursioni di ogni genere, accessibile direttamente dal cottage, o prendere la macchina. Si potrebbe avere la possibilità di osservare gli avvoltoi che vengono a bere il nostro lago, collina appena sopra il lodge. 8 km di nuoto. Molti villaggi da visitare, anche i mercati provenzali, i castelli della Drôme... "

Tempo libero

- Attività tempo libero a meno di 20 km / 12 miglia :

Luogo per bagnarsi, tennis, percorso costiero/forestale, escursione, passeggiata a cavallo, caccia, pesca con lenza, campo di bocce

Ambiente

- Località :

Piscina pubblica 10km
Specchio d'acqua 7,5km
Massiccio montuoso
Via ferrata 15km



www.iha.it



Esterno

- **Sistemazione esterna :**
Terrazzo, solarium
- **Ambito esterno :**
Frutteto
- **Attrezzature esterne :**
Barbecue, tavolo da giardino, sedia(e) da giardino, ombrellone, 2 chaise(s) longue(s)



Interno

- **Capacità di ospitalità :**
da 1 a 6 persona(e)
- **Superficie abitabile :**
80m²
- **Disposizione interna :**
4 stanza(e), 2 camera(e), 1 bagno(i), 1 WC, soggiorno 45m², cucina in stile americano
- **Posto(i) letto(i) :**
1 divano(i) letto 2 pers, 2 letto(i) singolo(i), 4 letti a castello
- **Confort :**
TV, gioco di società, armadio, guardaroba, stufa a legna, vetrata, tende
- **Attrezzatura domestica :**
Stoviglie/posate, utensili e batteria da cucina, caffettiera, bollitore elettrico, tostiera, spremiagrumi, crêpière, piastra di cottura elettrica, forno, frigorifero, congelatore, lavastoviglie, lavatrice, aspirapolvere

Servizi

- **Biancheria :**
Piumino(i), Cuscino(i)
- **Casa :**
Pulizia alla partenza supplemento (+€50)

Informazioni utili

- **Informazioni utili**
Bambini benvenuti
Presenza sul posto : equini, animali da fattoria, animali 'selvaggi'
Affitto non fumatori
Acqua : calda/fredda



Piantina

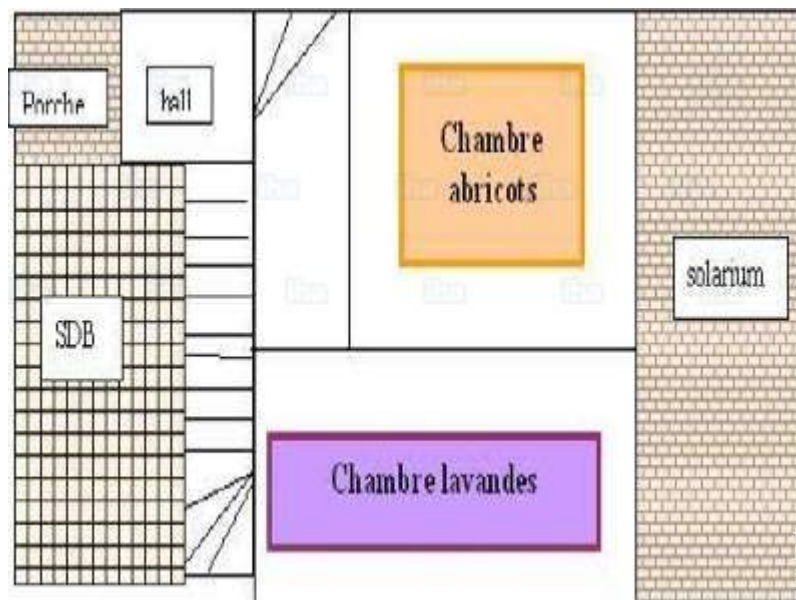
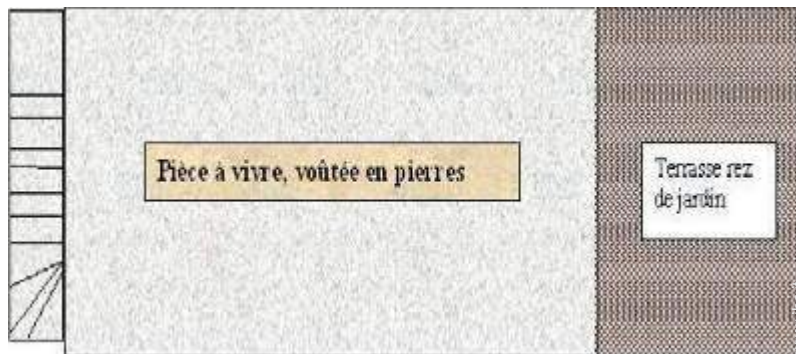

Album fotografico - 1



Album fotografico - 2



Localizzazione

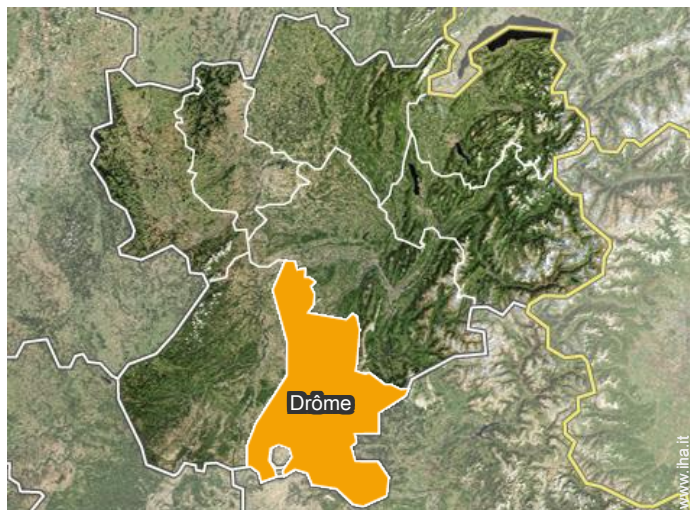

Localizzazione & Accesso

“ Dintorni di Highway 90 kms, Nyons 35 kms, Grignan 55 kms, Vaison Romaine 50 kms... ”



Coordinate GPS in gradi, minuti, secondi: Latitudine 44°25'48"N - Longitudine 5°23'54"E (Abitazione)

Indirizzo

→ LE SERRE
26510 Cornillac

• Autostrada (uscita) montelimar sud

→ Montélimar, Drôme, Rodano Alpi,
Francia
→ Distanza : 90km

- Nyons : (36km)
- Rémuzat : (10km)
- Montélimar : (90km)

Contatti

Lingue parlate 

Calendario delle disponibilità - da : ottobre 2020

Ott	G	V	S	D	L	Ma	Me	G	V	S	D	L	Ma	Me	G	V	S	D	L	Ma	Me	G	V	S	D	L	Ma	Me	G	V	S
2020	1	2	3	4	5	6	7	8	9	10	11	12	13	14	15	16	17	18	19	20	21	22	23	24	25	26	27	28	29	30	31

Nov	D	L	Ma	Me	G	V	S	D	L	Ma	Me	G	V	S	D	L	Ma	Me	G	V	S	D	L	Ma	Me	G	V	S	D	L
2020	1	2	3	4	5	6	7	8	9	10	11	12	13	14	15	16	17	18	19	20	21	22	23	24	25	26	27	28	29	30

Dic	Ma	Me	G	V	S	D	L	Ma	Me	G	V	S	D	L	Ma	Me	G	V	S	D	L	Ma	Me	G	V	S	D	L	Ma	Me	G
2020	1	2	3	4	5	6	7	8	9	10	11	12	13	14	15	16	17	18	19	20	21	22	23	24	25	26	27	28	29	30	31

Gen	V	S	D	L	Ma	Me	G	V	S	D	L	Ma	Me	G	V	S	D	L	Ma	Me	G	V	S	D	L	Ma	Me	G	V	S	D
2021	1	2	3	4	5	6	7	8	9	10	11	12	13	14	15	16	17	18	19	20	21	22	23	24	25	26	27	28	29	30	31

Feb	L	Ma	Me	G	V	S	D	L	Ma	Me	G	V	S	D	L	Ma	Me	G	V	S	D							
2021	1	2	3	4	5	6	7	8	9	10	11	12	13	14	15	16	17	18	19	20	21	22	23	24	25	26	27	28

Mar	L	Ma	Me	G	V	S	D	L	Ma	Me	G	V	S	D	L	Ma	Me	G	V	S	D	L	Ma	Me							
2021	1	2	3	4	5	6	7	8	9	10	11	12	13	14	15	16	17	18	19	20	21	22	23	24	25	26	27	28	29	30	31

Apr	G	V	S	D	L	Ma	Me	G	V	S	D	L	Ma	Me	G	V	S	D	L	Ma	Me	G	V	S	D	L	Ma	Me	G	V	
2021	1	2	3	4	5	6	7	8	9	10	11	12	13	14	15	16	17	18	19	20	21	22	23	24	25	26	27	28	29	30	

Mag	S	D	L	Ma	Me	G	V	S	D	L	Ma	Me	G	V	S	D	L	Ma	Me	G	V	S	D	L	Ma	Me	G	V	S	D	L
2021	1	2	3	4	5	6	7	8	9	10	11	12	13	14	15	16	17	18	19	20	21	22	23	24	25	26	27	28	29	30	31

Giu	Ma	Me	G	V	S	D	L	Ma	Me	G	V	S	D	L	Ma	Me	G	V	S	D	L	Ma	Me	G	V	S	D	L	Ma	Me	
2021	1	2	3	4	5	6	7	8	9	10	11	12	13	14	15	16	17	18	19	20	21	22	23	24	25	26	27	28	29	30	

Lug	G	V	S	D	L	Ma	Me	G	V	S	D	L	Ma	Me	G	V	S	D	L	Ma	Me	G	V	S	D	L	Ma	Me	G	V	S
2021	1	2	3	4	5	6	7	8	9	10	11	12	13	14	15	16	17	18	19	20	21	22	23	24	25	26	27	28	29	30	31

- Bassa stagione
- Prenotato
- Media stagione
- Periodo promozionale
- Alta stagione

Agriturismo
Cornillac - Francia
Antico Ovile di Charme

9
[Prenotare](#)

Calendario delle disponibilità - da : luglio 2021

Ago	D	L	Ma	Me	G	V	S	D	L	Ma	Me	G	V	S	D	L	Ma	Me	G	V	S	D	L	Ma							
2021	1	2	3	4	5	6	7	8	9	10	11	12	13	14	15	16	17	18	19	20	21	22	23	24	25	26	27	28	29	30	31
	-	-	-	-	-	-	-	-	-	-	-	-	-	-	-	-	-	-	-	-	-	-	-	-	-	-	-	-	-	-	

Set	Me	G	V	S	D	L	Ma	Me	G	V	S	D	L	Ma	Me	G	V	S	D	L	Ma	Me	G							
2021	1	2	3	4	5	6	7	8	9	10	11	12	13	14	15	16	17	18	19	20	21	22	23	24	25	26	27	28	29	30
	-	-	-	-	-	-	-	-	-	-	-	-	-	-	-	-	-	-	-	-	-	-	-	-	-	-	-	-	-	-

- Bassa stagione
- Prenotato
- Media stagione
- Periodo promozionale
- Alta stagione

[Mese : Seguinte >>](#)

Tariffe di affitto - Agriturismo - Antico Ovile di Charme - da 1 a 6 Persona(e)

Tariffe	Nocte	Week-end	Settimana	2 settimane	Mese
 Bassa stagione	-	-	€420	-	-
 Media stagione	-	-	€462	-	-
 Alta stagione	-	-	€670	-	-
 Periodo promozionale	-	-	€520 (Sabato)	-	-

(Giorno di arrivo)

[Prenotare](#)



Condizioni di prenotazione

- **Prenotazione**

→ Pagamento al momento della prenotazione :
30% dell'importo dell'affitto
→ Cauzione richiesta : €200

- **Affitti**

→ Spesa per le pulizie alla partenza non inclusa : €50

Modalità di pagamento ammesse

• Assegno bancario • Contanti

► [Prenotare](#)

► [Contattare il proprietario](#)

Contattate direttamente i proprietari

www.iha.it
Nr. annuncio
41552
>> [Prenotare](#) <<

Contatti

Lingue parlate 