

# Agriturismo Florival Antica Fattoria

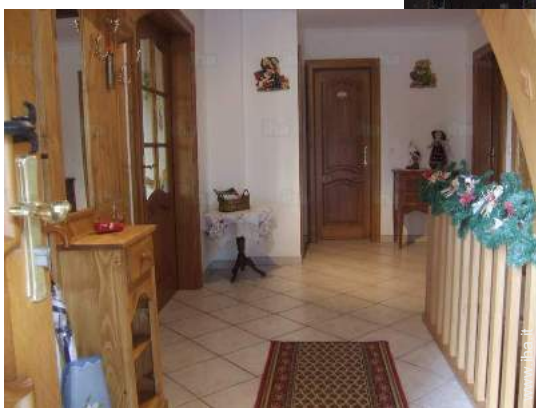

**Agriturismo - Antica Fattoria**,  
individuale, da 1 piano, entrata  
individuale, in un(a) Proprietà privata

Ambito : calma, tranquillo

Capacità : da 7 a 9 persona(e)

Camera(e) : 4



Meubl  de Tourisme (4 stelle)  
Qualit  tourisme ( )

Issenheim - Alto Reno (68) - Alsazia

Francia

Prenotazione : +33 (0) 3 89 76 62 14 (Francia)

Nr. annuncio 50055

www.iha.it

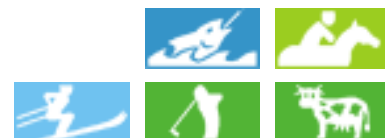

## Agriturismo



Agriturismo - Antica Fattoria, individuale, da 1 piano, entrata individuale, in un(a) Proprietà privata

- Vista : cortile, villaggio
- Ambito : calma, tranquillo

## Gli extra

### • Parcheggio :

Parcheggio coperto : 2 posto auto coperto.  
Parcheggio non coperto : sul terreno.

### • Agevolazioni :

Tavolo da biliardo, calcio balilla, 9 bicicletta (e)

### • Attrezzature bambino :

Seggiolone, fasciatoio, bagnetto bambino, vasino, box



la proprietà

## Ambiente & localizzazione



Campagna



Golf



Sci



Equitazione



Pesca

### Tempo libero

- Attività tempo libero a meno di 20 km / 12 miglia :

Sci alpino, sci di fondo, ski trekking, snowboard, slitta (pista), vela, golf, scuola di equitazione, percorso, percorso costiero/forestale, escursione, percorso per mountain bike, parapendio, passeggiata in calesse, passeggiata a cavallo, circuito automobilistico, acrobatiche, pesca con lenza

### • Assistenza :

Scuola di sci, giardino delle nevi per bambini, scuola di equitazione

### • Attrazioni e relax :

Ristorante, cinema, parco dei divertimenti, zoo/parco animale, museo, teatro, cantina e degustazione di vino, centro di talassoterapia, centro di bellezza, centro di fitness, Bio farm

## Ambiente

### • Località :

Ski lifts 15km  
Piscina pubblica  
Percorso di golf 18 buche 5km  
Centro nautico 15km  
Fiume  
Foresta

### • Comodità :

Villaggio centro 500m  
Bus navetta piste di sci 1km  
Noleggio biciclette/mountain bike 1km  
Noleggio attrezzatura di sci 15km  
Panetteria 300m  
Traiteur 300m  
Negozi tipici 300m  
Supermercato 500m  
Salone di coiffure 300m  
Ufficio postale 500m  
Banca 200m  
Distributore automatico di biglietti 200m  
Farmacia 300m  
Medico 300m  
Infermiera 300m  
Ospedale 1km



camera



cucina



doccia

## Interno

- **Capacità di ospitalità :**

da 7 a 9 persona(e) (9 adulti)

- **Superficie abitabile :**

150m<sup>2</sup>

- **Disposizione interna :**

4 camera(e), 1 bagno(i), 1 doccia, 2 WC, soggiorno 25m<sup>2</sup>, cucina indipendente, sala da pranzo, salone con televisore, sala dei giochi

- **Posto(i) letto(i) :**

2 letto(i) matrimoniale(i), 1 divano(i) letto 2 pers, 3 letto(i) singolo(i), 1 letto(i) pieghevole, 2 letto (i) bambino, 2 possibilità letto(i) supplementare(i)

- **Confort :**

TV, sistema hi-fi, lettore DVD, gioco di società, collezione di libri, presa per antenna tv, cavo/satellite, accesso internet, wifi, armadio, radio sveglia, asciugacapelli, scaldacqua, ventilatore, riscaldamento centrale, abbaino, tende, doppio vetro, allarme antincendio

- **Attrezzatura domestica :**

Stoviglie/posate, utensili e batteria da cucina, caffettiera, caffettiera elettrica, bollitore elettrico, tostiera, spremiagrumi, robot da cucina, crêpière, apparecchio per raclette, apparecchio per la fonduta, cucina a gas, forno, forno microonde, cappa aspirante, frigorifero, congelatore, lavastoviglie, lavatrice, aspirapolvere, ferro da stiro, asse da stiro

## Esterno

- **Sistemazione esterna :**

Tettoia di giardino

- **Ambito esterno :**

Cortile privato, terreno chiuso

- **Attrezzature esterne :**

Salotto estivo, barbecue, tavolo da giardino, sedia(e) da giardino, ombrellone, salotto da giardino, 2 chaise(s) longue(s), dondolo, vasca per la sabbia



camera

## Servizi

- **Biancheria :**

Lenzuola, Biancheria da toilette, Biancheria da casa, Coperta(e), Piumino(i), Cuscino(i)

- **Casa :**

Pulizia alla partenza supplemento (+€50)

## Informazioni utili

- **Informazioni utili**

Bambini benvenuti

Animali ammessi

Affitto non fumatori, copertura telefonia mobile

Tensione elettrica : 220V / 60Hz

Alimentazione elettrica : conduttura



camera

Album fotografico - 1



la proprietà



cucina

Album fotografico - 2



camera

doccia



camera



camera

## Localizzazione



## Localizzazione & Accesso



Coordinate GPS in gradi, minuti, secondi: Latitudine 47°54'16"N - Longitudine 7°14'57"E ([Abitazione](#))

### Indirizzo

→ 5 rue Pfeleck  
68500 Issenheim

### • Autostrada (uscita) A35

→ Ensisheim, Alto Reno, Alsazia, Francia  
→ Tempo : 15'

### • Stazione ferroviaria Merxheim

→ Merxheim, Alto Reno, Alsazia, Francia  
→ Distanza : 4km

- Guebwiller : (4km)
- Sultz Haut Rhin : (3km)
- Mulhouse : (20km)

## Contatti

Lingue parlate   

Calendario delle disponibilità - da : maggio 2019

Mag	Me	G	V	S	D	L	Ma	Me	G	V	S	D	L	Ma	Me	G	V	S	D	L	Ma	Me	G	V	S	D	L	Ma	Me	G	V	
2019	1	2	3	4	5	6	7	8	9	10	11	12	13	14	15	16	17	18	19	20	21	22	23	24	25	26	27	28	29	30	31	

Giu	S	D	L	Ma	Me	G	V	S	D	L	Ma	Me	G	V	S	D	L	Ma	Me	G	V	S	D	L	Ma	Me	G	V	S	D	
2019	1	2	3	4	5	6	7	8	9	10	11	12	13	14	15	16	17	18	19	20	21	22	23	24	25	26	27	28	29	30	

Lug	L	Ma	Me	G	V	S	D	L	Ma	Me	G	V	S	D	L	Ma	Me	G	V	S	D	L	Ma	Me	G	V	S	D	L	Ma	Me
2019	1	2	3	4	5	6	7	8	9	10	11	12	13	14	15	16	17	18	19	20	21	22	23	24	25	26	27	28	29	30	31

Ago	G	V	S	D	L	Ma	Me	G	V	S	D	L	Ma	Me	G	V	S	D	L	Ma	Me	G	V	S	D	L	Ma	Me	G	V	S
2019	1	2	3	4	5	6	7	8	9	10	11	12	13	14	15	16	17	18	19	20	21	22	23	24	25	26	27	28	29	30	31

Set	D	L	Ma	Me	G	V	S	D	L	Ma	Me	G	V	S	D	L	Ma	Me	G	V	S	D	L	Ma	Me	G	V	S	D	L	
2019	1	2	3	4	5	6	7	8	9	10	11	12	13	14	15	16	17	18	19	20	21	22	23	24	25	26	27	28	29	30	

Ott	Ma	Me	G	V	S	D	L	Ma	Me	G	V	S	D	L	Ma	Me	G	V	S	D	L	Ma	Me	G	V	S	D	L	Ma	Me	G
2019	1	2	3	4	5	6	7	8	9	10	11	12	13	14	15	16	17	18	19	20	21	22	23	24	25	26	27	28	29	30	31

Nov	V	S	D	L	Ma	Me	G	V	S	D	L	Ma	Me	G	V	S	D	L	Ma	Me	G	V	S	D	L	Ma	Me	G	V	S	
2019	1	2	3	4	5	6	7	8	9	10	11	12	13	14	15	16	17	18	19	20	21	22	23	24	25	26	27	28	29	30	

Dic	D	L	Ma	Me	G	V	S	D	L	Ma	Me	G	V	S	D	L	Ma	Me	G	V	S	D	L	Ma	Me	G	V	S	D	L	Ma
2019	1	2	3	4	5	6	7	8	9	10	11	12	13	14	15	16	17	18	19	20	21	22	23	24	25	26	27	28	29	30	31

Gen	Me	G	V	S	D	L	Ma	Me	G	V	S	D	L	Ma	Me	G	V	S	D	L	Ma	Me	G	V	S	D	L	Ma	Me	G	V
2020	1	2	3	4	5	6	7	8	9	10	11	12	13	14	15	16	17	18	19	20	21	22	23	24	25	26	27	28	29	30	31

Feb	S	D	L	Ma	Me	G	V	S	D	L	Ma	Me	G	V	S	D	L	Ma	Me	G	V	S	D	L	Ma	Me	G	V	S	
2020	1	2	3	4	5	6	7	8	9	10	11	12	13	14	15	16	17	18	19	20	21	22	23	24	25	26	27	28	29	

Prenotato

Calendario delle disponibilità - da : febbraio 2020

Mar	D	L	Ma	Me	G	V	S	D	L	Ma	Me	G	V	S	D	L	Ma	Me	G	V	S	D	L	Ma							
2020	1	2	3	4	5	6	7	8	9	10	11	12	13	14	15	16	17	18	19	20	21	22	23	24	25	26	27	28	29	30	31

Apr	Me	G	V	S	D	L	Ma	Me	G	V	S	D	L	Ma	Me	G	V	S	D	L	Ma	Me	G							
2020	1	2	3	4	5	6	7	8	9	10	11	12	13	14	15	16	17	18	19	20	21	22	23	24	25	26	27	28	29	30

Prenotato

[Mese : Seguevole >>](#)

Tariffe di affitto - Agriturismo - Antica Fattoria - da 7 a 9 Persona(e)

Tariffe	Nocte	Week-end	Settimana	2 settimane	Mese
<input type="checkbox"/> Bassa stagione	-	€220	€650	-	-
<input type="checkbox"/> Media stagione	-	€220	€650	-	-
<input type="checkbox"/> Alta stagione	-	€220	€650	€1100	-
<input type="checkbox"/> Speciale festività	-	-	€750	-	-

[Prenotare](#)

Condizioni di prenotazione

• Prenotazione

- Pagamento al momento della prenotazione : 25% dell'importo dell'affitto
- Pagamento del saldo : alla consegna delle chiavi
- Cauzione richiesta : €400

• Affitti

- Spese comprese
- Tassa di soggiorno in aggiunta
- Spesa per le pulizie alla partenza non inclusa : €50

Modalità di pagamento ammesse

- Bonifico bancario • Assegno bancario • PayPal • Contanti • Voucher

[▶ Prenotare](#)

[▶ Contattare il proprietario](#)

Contattate direttamente i proprietari

[www.iha.it](http://www.iha.it)  
Nr. annuncio  
50055  
>> Prenotare <<

Contatti

Lingue parlate   