

# Agriturismo Kintzheim "Gitelsass67"

Casa alsaziana (3 stelle) di tutti i comfort da 2 a 4 persone

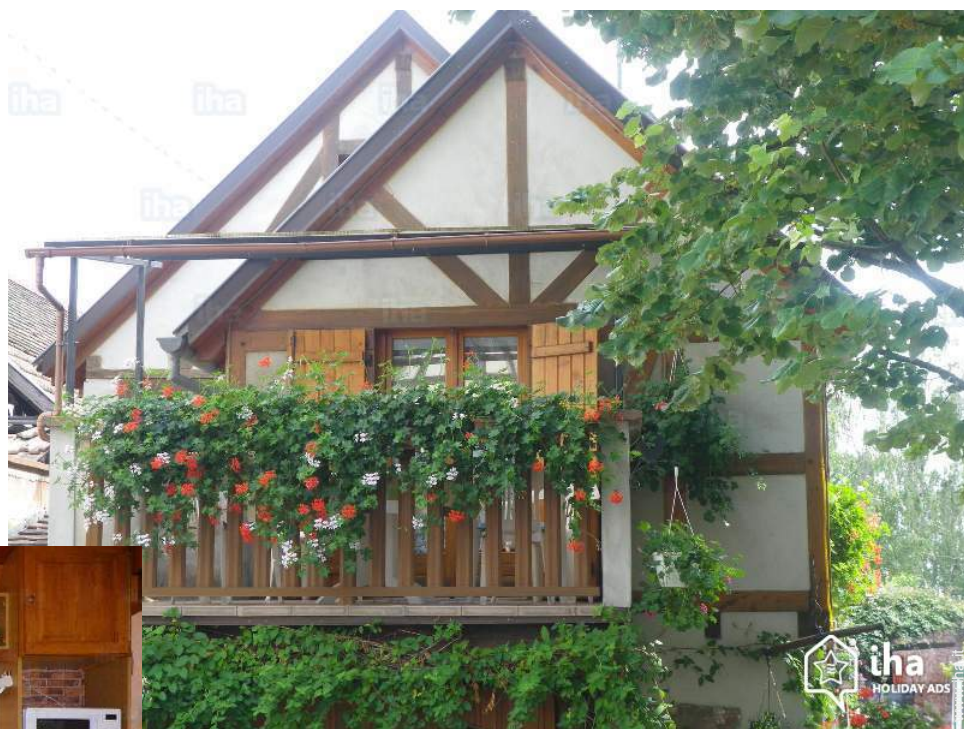

Agriturismo - Casa, individuale, da 2 piani, entrata individuale, in un(a) Proprietà privata

Ambito : pittoresco, naturale

Capacità : da 2 a 4 persona(e)

Camera(e) : 2

Stanza(e) : 4



Meubl  de Tourisme (3 stelle)

Kintzheim - Basso Reno (67) - Alsazia

Francia

Nr. annuncio 487

[www.ihait.com](http://www.ihait.com)

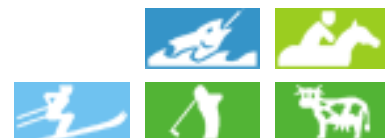

>> CASE VACANZE

DA PRIVATO A PRIVATO

## Agriturismo



Agriturismo - Casa, individuale, da 2 piani, entrata individuale, in un(a) Proprietà privata

- Ideale per famiglia, tutte le età
- Vista : panoramico, cortile, vigneti, foresta, villaggio, monumento
- Ambito : pittoresco, naturale
- Esposizione : Sud

" Corte Fiorita e chiuso con giardino e posto auto riservato. Documentazione turistica reso disponibile nella lounge con TV, che sarà un luogo di riposo e di convivialità. Balcone ombreggiato da albero di tiglio che si leva in piedi nel cortile dove si può tranquillamente cenare e rilassarsi dopo una giornata di visite turistiche: vista Château de Kintzheim (Aquila delle aquile) "

## Gli extra

- Parcheggio :  
Parcheggio non coperto : 1 sul terreno.
- Attrezzature bambino :  
Seggiolone, bagnetto bambino



cucina

## Ambiente & localizzazione



Pesca

" Kintzheim è un villaggio situato sulla strada del vino e centro-Alsazia: così sei pronto per tutte le attrazioni turistiche: Volerie des Aigles, montagna di scimmia, Castello di Haut-Koenigsbourg, Cigoland, cicogne e lontre Park,... per non parlare di tutti i villaggi pittoreschi come RIBEAUVILLÉ, RIQUEWIHR, EGUISHHEIM... "

### Tempo libero

- Attività tempo libero a meno di 20 km / 12 miglia :

Luogo per bagnarsi, golf, scuola di equitazione, escursione, parapendio, passeggiata a cavallo, bowling, pesca, campo di bocce

- Assistenza :

Scuola di equitazione

- Attrazioni e relax :

Bar/pub, discoteca, ristorante, cinema, zoo/parco animale, centro storico, museo, antichità & anticaglie, cantina e degustazione di vino, casino, centro di bellezza, centro di fitness, Bio farm

### Ambiente

- Località :

Piste di sci  
Ski lifts  
Pista di pattinaggio  
Piscina riscaldata  
Piscina pubblica  
Percorso di golf 18 buche  
Centro nautico  
Fiume  
Specchio d'acqua  
Lago  
Foresta  
Massiccio montuoso

- Comodità :

Villaggio centro <50m  
Panetteria <50m  
Traiteur <50m  
Negozi tipici <50m  
Supermercato 3km  
Salone di coiffure <50m  
Internet café 7,5km  
Ufficio postale <50m  
Banca <50m  
Distributore automatico di biglietti <50m  
Farmacia 5km  
Medico <50m  
Infermiera 50m  
Ospedale 5km



Estate



camera



salone con televisore

### Interno

- **Capacità di ospitalità :**  
da 2 a 4 persona(e) (4 adulti)
- **Superficie abitabile :**  
65m<sup>2</sup>
- **Disposizione interna :**  
4 stanza(e), 2 camera(e), doccia, 1 WC, salone 10m<sup>2</sup>, cucina indipendente, salone con televisore
- **Posto(i) letto(i) :**  
2 letto(i) matrimoniale(i), 1 letto (i) bambino
- **Confort :**  
TV, gioco di società, cavo/satellite, armadio, guardaroba, radio sveglia, asciugacapelli, ventilatore, riscaldamento centrale, tende, doppio vetro, cancello telecomandato
- **Attrezzatura domestica :**  
Stoviglie/posate, utensili e batteria da cucina, caffettiera, caffettiera elettrica, cucina a gas, fornello, forno microonde, cappa aspirante, frigorifero, congelatore, lavatrice, aspirapolvere, ferro da stiro, asse da stiro

### Esterno

- **Superficie del terreno :**  
< 100m<sup>2</sup>
- **Sistemazione esterna :**  
Terrazzo coperto 4m<sup>2</sup>
- **Ambito esterno :**  
Cortile privato 30m<sup>2</sup>, terreno chiuso
- **Attrezzature esterne :**  
Barbecue, tavolo da giardino, 4 sedia(e) da giardino, pergolato, salotto da giardino



la casa

### Servizi

- **Biancheria :**  
Lenzuola supplemento, Biancheria da toilette supplemento, Biancheria da casa supplemento, Coperta(e), Piumino(i), Cuscino (i)
- **Casa :**  
Pulizia alla partenza supplemento, Parcheggio

### Informazioni utili

- **Informazioni utili**  
Bambini benvenuti  
Presenza sul posto : animali domestici  
Acqua : calda/fredda  
Tensione elettrica : 220-240V / 50Hz  
Alimentazione elettrica : conduttura



vista dal terrazzo coperto

Album fotografico - 1



cucina



camera

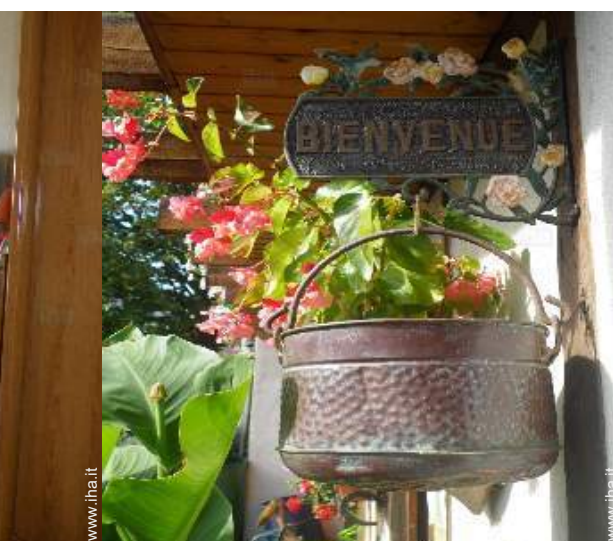

Estate



salone con televisore



vista dal terrazzo coperto

Album fotografico - 2



la casa



la casa



vista dal terrazzo coperto



vista sul villaggio

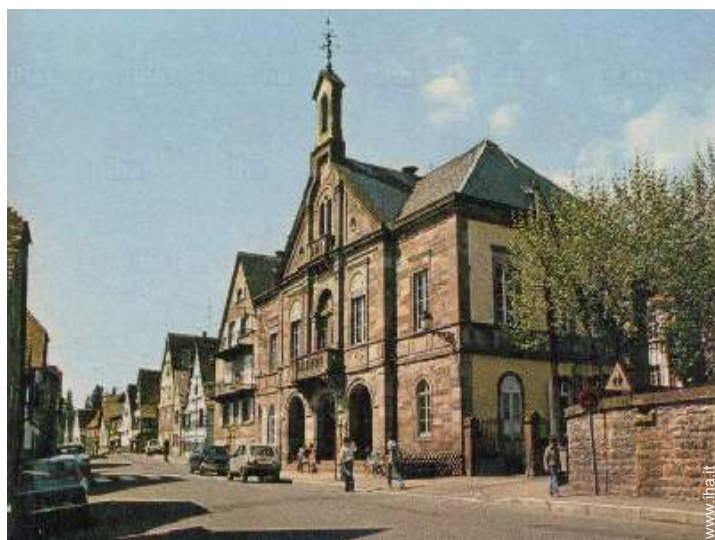

villaggio centro



### Cartina stradale

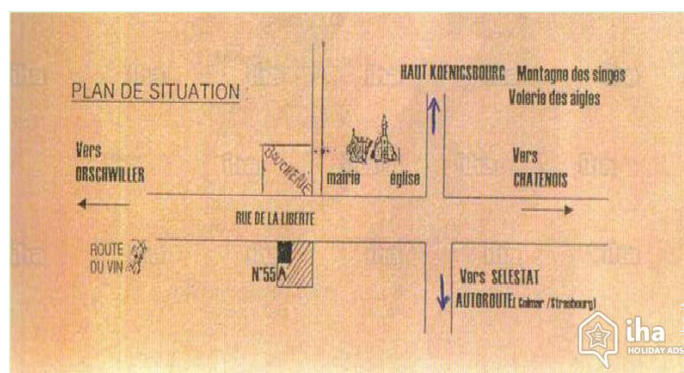

### Localizzazione & Accesso

"Sulla strada del vino, in Alsazia centrale tra Strasburgo e COLMAR"

 Coordinate GPS in gradi, minuti, secondi: Latitudine 48° 15'14"N - Longitudine 7°23'40"E ([Abitazione](#))

#### Indirizzo

→ 55a rue de la liberte  
67600 Kintzheim

• **Autostrada (uscita) A4**

→ Kintzheim, Basso Reno, Alsazia, Francia

→ Distanza : 5km

→ Tempo : 5h

• Sélestat : (5km)

• Châtenois : (3km)

• Strasburgo : (38km)

### Contatti

Lingue parlate  

Localizzazione

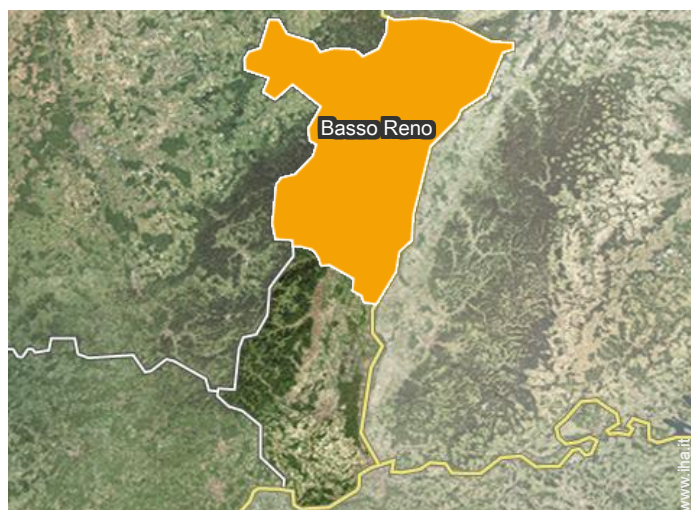

# Agriturismo Basso Reno - Alsazia "Gitelsass67"

## Calendario delle disponibilità - da : settembre 2019

Set	D	L	Ma	Me	G	V	S	D	L	Ma	Me	G	V	S	D	L	Ma	Me	G	V	S	D	L	Ma	Me	G	V	S	D	L
2019	1	2	3	4	5	6	7	8	9	10	11	12	13	14	15	16	17	18	19	20	21	22	23	24	25	26	27	28	29	30

Ott	Ma	Me	G	V	S	D	L	Ma	Me	G	V	S	D	L	Ma	Me	G	V	S	D	L	Ma	Me	G	V	S	D	L	Ma	Me	G
2019	1	2	3	4	5	6	7	8	9	10	11	12	13	14	15	16	17	18	19	20	21	22	23	24	25	26	27	28	29	30	31
	-	-	-	-	-	-	-	-	-	-	-	-	-	-	-	-	-	-	-	-	-	-	-	-	-	-	-	-	-	-	-

Nov	V	S	D	L	Ma	Me	G	V	S	D	L	Ma	Me	G	V	S	D	L	Ma	Me	G	V	S	D	L	Ma	Me	G	V	S
2019	1	2	3	4	5	6	7	8	9	10	11	12	13	14	15	16	17	18	19	20	21	22	23	24	25	26	27	28	29	30
	-	-	-	-	-	-	-	-	-	-	-	-	-	-	-	-	-	-	-	-	-	-	-	-	-	-	-	-	-	-

Dic	D	L	Ma	Me	G	V	S	D	L	Ma	Me	G	V	S	D	L	Ma	Me	G	V	S	D	L	Ma	Me	G	V	S	D	L	Ma
2019	1	2	3	4	5	6	7	8	9	10	11	12	13	14	15	16	17	18	19	20	21	22	23	24	25	26	27	28	29	30	31
	-	-	-	-	-	-	-	-	-	-	-	-	-	-	-	-	-	-	-	-	-	-	-	-	-	-	-	-	-	-	-

Gen	Me	G	V	S	D	L	Ma	Me	G	V	S	D	L	Ma	Me	G	V	S	D	L	Ma	Me	G	V	S	D	L	Ma	Me	G	V
2020	1	2	3	4	5	6	7	8	9	10	11	12	13	14	15	16	17	18	19	20	21	22	23	24	25	26	27	28	29	30	31
	-	-	-	-	-	-	-	-	-	-	-	-	-	-	-	-	-	-	-	-	-	-	-	-	-	-	-	-	-	-	-

Feb	S	D	L	Ma	Me	G	V	S	D	L	Ma	Me	G	V	S	D	L	Ma	Me	G	V	S	D	L	Ma	Me	G	V	S
2020	1	2	3	4	5	6	7	8	9	10	11	12	13	14	15	16	17	18	19	20	21	22	23	24	25	26	27	28	29
	-	-	-	-	-	-	-	-	-	-	-	-	-	-	-	-	-	-	-	-	-	-	-	-	-	-	-	-	-

Mar	D	L	Ma	Me	G	V	S	D	L	Ma	Me	G	V	S	D	L	Ma	Me	G	V	S	D	L	Ma	Me	G	V	S	D	L	Ma
2020	1	2	3	4	5	6	7	8	9	10	11	12	13	14	15	16	17	18	19	20	21	22	23	24	25	26	27	28	29	30	31
	-	-	-	-	-	-	-	-	-	-	-	-	-	-	-	-	-	-	-	-	-	-	-	-	-	-	-	-	-	-	-

Apr	Me	G	V	S	D	L	Ma	Me	G	V	S	D	L	Ma	Me	G	V	S	D	L	Ma	Me	G	V	S	D	L	Ma	Me	G
2020	1	2	3	4	5	6	7	8	9	10	11	12	13	14	15	16	17	18	19	20	21	22	23	24	25	26	27	28	29	30
	-	-	-	-	-	-	-	-	-	-	-	-	-	-	-	-	-	-	-	-	-	-	-	-	-	-	-	-	-	-

Mag	V	S	D	L	Ma	Me	G	V	S	D	L	Ma	Me	G	V	S	D	L	Ma	Me	G	V	S	D	L	Ma	Me	G	V	S	D
2020	1	2	3	4	5	6	7	8	9	10	11	12	13	14	15	16	17	18	19	20	21	22	23	24	25	26	27	28	29	30	31
	-	-	-	-	-	-	-	-	-	-	-	-	-	-	-	-	-	-	-	-	-	-	-	-	-	-	-	-	-	-	-

Giu	L	Ma	Me	G	V	S	D	L	Ma	Me	G	V	S	D	L	Ma	Me	G	V	S	D	L	Ma	Me	G	V	S	D	L	Ma
2020	1	2	3	4	5	6	7	8	9	10	11	12	13	14	15	16	17	18	19	20	21	22	23	24	25	26	27	28	29	30
	-	-	-	-	-	-	-	-	-	-	-	-	-	-	-	-	-	-	-	-	-	-	-	-	-	-	-	-	-	-

Prenotato
  Alta stagione





**Calendario delle disponibilità - da : giugno 2020**

Lug	Me	G	V	S	D	L	Ma	Me	G	V	S	D	L	Ma	Me	G	V	S	D	L	Ma	Me	G	V							
2020	1	2	3	4	5	6	7	8	9	10	11	12	13	14	15	16	17	18	19	20	21	22	23	24	25	26	27	28	29	30	31
-	-	-	-	-	-	-	-	-	-	-	-	-	-	-	-	-	-	-	-	-	-	-	-	-	-	-	-	-	-	-	-

Ago	S	D	L	Ma	Me	G	V	S	D	L	Ma	Me	G	V	S	D	L	Ma	Me	G	V	S	D	L							
2020	1	2	3	4	5	6	7	8	9	10	11	12	13	14	15	16	17	18	19	20	21	22	23	24	25	26	27	28	29	30	31
-	-	-	-	-	-	-	-	-	-	-	-	-	-	-	-	-	-	-	-	-	-	-	-	-	-	-	-	-	-	-	

Prenotato       Alta stagione

[Mese : Segueute >>](#)

**Tariffe di affitto - Agriturismo - Casa - da 2 a 4 Persona(e)**

Tariffe	Notte	Week-end	Settimana	2 settimane	Mese
<span style="display:inline-block; width:10px; height:10px; background-color:green; border:1px solid green;"></span> Bassa stagione	€90 > 2	€180	€380	-	-
<span style="display:inline-block; width:10px; height:10px; background-color:blue; border:1px solid blue;"></span> Media stagione	€90 > 2	€180	€410 (Sabato)	-	-
<span style="display:inline-block; width:10px; height:10px; background-color:orange; border:1px solid orange;"></span> Alta stagione	€425 ↓ (Sabato) > 7	-	€425 (Sabato)	€800 (Sabato)	-
<span style="display:inline-block; width:10px; height:10px; background-color:purple; border:1px solid purple;"></span> Speciale festività	€120 > 2	€240	€450 (Sabato)	-	-

↓ Riduzione tariffa
(Giorno di arrivo)
> Minimo Notte

[Prenotare](#)

**Condizioni di prenotazione**

- **Prenotazione**  
→ Pagamento al momento della prenotazione :  
25% dell'importo dell'affitto  
→ Pagamento del saldo :  
alla consegna delle chiavi  
→ Cauzione richiesta : €150
- **Affitti**  
→ Tassa di soggiorno in aggiunta  
→ Spesa per le pulizie alla partenza non inclusa : €20

[▶ Prenotare](#)

[▶ Contattare il proprietario](#)

**Modalità di pagamento ammesse**

- Bonifico bancario • Assegno bancario • Contanti • Voucher

Contattate direttamente i proprietari

[www.iha.it](http://www.iha.it)  
**Nr. annuncio**  
**487**  
**>> Prenotare <<**

**Contatti**

Lingue parlate