

Agriturismo Nassogne "Gite Ardenne La Bocogne"

Vieni a incontrare familiari o amici per sfruttare appieno la posizione calma e unica di questa casa vacanze.



Agriturismo - Casa di Campagna di Charme, individuale, da 2 piani, entrata individuale, in un(a) Proprietà privata

Ambito : campestre, calma

Capacità : da 8 a 10 persona(e)

Camera(e) : 6



Family Holiday Destinations ()

Nassogne - Provincia di Lussemburgo - Vallonia

Belgio

Prenotazione : +32 (0) 26331360 (Belgio)

Nr. annuncio 8456

www.iha.it



>> CASE VACANZE

DA PRIVATO A PRIVATO

Agriturismo



Agriturismo - Casa di Campagna di Charme, individuale, da 2 piani, entrata individuale, in un(a) Proprietà privata

- **Ideale per più famiglie, grandi famiglie**

- **Vista** : panoramico, accessibile, nessuna costruzione davanti/di fronte, dominante, campagna, foresta

- **Ambito** : campestre, calma

- **Esposizione** : Sud

" Posto molto tranquillo con vista a 180 gradi sui campi e sulla foresta di Saint-Hubert. Visualizza zona Natura 2000 classificata. Confortevole casa affascinante con ampia terrazza intorno alla casa, con vista su un lotto privato chiuso di 60 consisteva in frutteto e prato. Belle passeggiate nei boschi e nei campi dalla casa. Grande flessibilità nella scelta delle date in base alla disponibilità. TV (senza cavo) - lettore DVD. Il noleggio è destinato all'uso familiare e non accettiamo gruppi dello stile di addio al celibato di ragazze / ragazzi. Si prega di specificare la composizione del gruppo al momento della prenotazione. Noleggia Natale e Capodanno solo entro la settimana. "

Gli extra

- **Parcheggio** :

Parcheggio non coperto : posto(i) riservato (i), sul terreno.

- **Agevolazioni** :

Calcio balilla

- **Attrezzature bambino** :

Seggiolone

Ambiente & localizzazione



Campagna



Pesca

" Vicino Towns Walk in Famenne: 15 km
Saint Hubert: 18 km Durbuy: 33 km Bastogne
Negozzi: 500 Ristoranti: 500 m Attività vicino
a Canoa-kayak: 35 km Thermes: 15 km
Piscina: 15 km Massaggio benessere: 500
m Parco giochi: 500 m Tennis: 500 m Golf:
30,70 km Equitazione: 7 km Pesca: 500 m "

Tempo libero

- **Attività tempo libero a meno di 20 km / 12 miglia** :

Tennis, scuola di equitazione, percorso per mountain bike, mini-golf, paintball

- **Attrazioni e relax** :

Ristorante, riserva naturale

Ambiente

- **Località** :

Piscina pubblica 15km
Campo da tennis pubblico 500m
Percorso di golf 18 buche 30km
Base aeronautica 15km
Fiume 3km
Specchio d'acqua 500m
Foresta 800m

- **Comodità** :

Villaggio centro 500m
Fermata/stazionamento bus 500m
Panetteria 500m
Negozzi tipici 500m
Supermercato 15km
Salone di coiffure 300m
Ufficio postale 500m
Distributore automatico di biglietti 500m
Farmacia 500m
Medico 500m
Ospedale 15km



salone



salone



angolo cottura

Interno

- **Capacità di ospitalità :**

da 8 a 10 persona(e)

- **Superficie abitabile :**

200m²

- **Disposizione interna :**

6 camera(e), 1 bagno(i), 1 doccia, 2 WC, soggiorno, salone, cucina indipendente, sala da pranzo, angolo cottura

- **Posto(i) letto(i) :**

11 letto(i) singolo(i), 1 letti a castello, 1 letto (i) bambino

- **Confort :**

Camino, TV, sistema hi-fi, lettore DVD, collezione di libri, collezione di film, presa per antenna tv, armadio, armadietto, guardaroba, riscaldamento centrale, abbaino, tende, doppio vetro

- **Attrezzatura domestica :**

Stoviglie/posate, utensili e batteria da cucina, caffettiera, bollitore elettrico, tostiera, spremiagrumi, apparecchio per raclette, piastra di cottura elettrica, forno, forno microonde, cappa aspirante, frigorifero, congelatore, lavastoviglie, lavatrice, aspirapolvere, ferro da stiro, asse da stiro

Esterno

- **Superficie del terreno :**

6000m²

- **Sistemazione esterna :**

Terrazzo, tettoia di giardino

- **Ambito esterno :**

Terreno chiuso, giardino > 1000m², prato inglese, frutteto

- **Attrezzature esterne :**

Barbecue, tavolo da giardino, sedia(e) da giardino, sedia sdraio



cucina

Servizi

- **Biancheria :**

Piumino(i), Cuscino(i)

- **Casa :**

Pulizia alla partenza supplemento (+€80)

Informazioni utili

- **Informazioni utili**

Bambini benvenuti

Animali non ammessi

Affitto non fumatori, copertura telefonia mobile, trasporto personale consigliabile

Acqua : calda/fredda

Tensione elettrica : 220-240V / 50Hz



cucina

Album fotografico - 1



salone



salone



angolo cottura



cucina



cucina

Album fotografico - 2



sala da pranzo



camera



camera



camera



Album fotografico - 3



vista dal terrazzo



vista dal giardino/parco



vista dalla proprietà



Inverno



Localizzazione

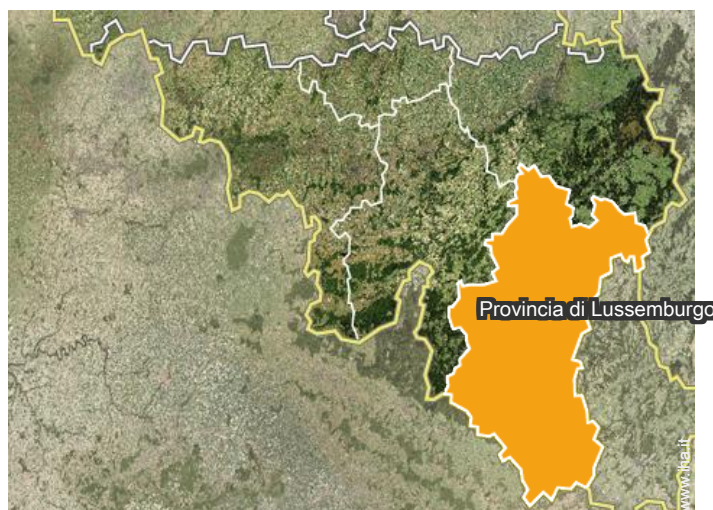

Localizzazione & Accesso

" Da Bruxelles: prendere la E411 fino all'uscita CourriereEnsuite, seguire la N4 fino all'uscita GruneTraverser il villaggio di Grune e proseguire verso Nassogne. Il cottage è la prima casa quando si arriva nel villaggio. "

 Coordinate GPS in gradi, minuti, secondi: Latitudine 50°7'54"N - Longitudine 5°20'55"E (Abitazione)

Indirizzo

→ 58 rue de Coumont
6950 Nassogne

• Stazione ferroviaria Jemelle



→ Jemelle, Provincia di Namur, Vallonia,
Belgio

→ Distanza : 7,5km

→ Tempo : 15'

- Marche en Famenne : (15km)
- Saint Hubert : (14km)
- Durbuy : (33km)

Contatti

Lingue parlate   

Calendario delle disponibilità - da : aprile 2021

Apr	G	V	S	D	L	Ma	Me	G	V	S	D	L	Ma	Me	G	V	S	D	L	Ma	Me	G	V	S	D	L	Ma	Me	G	V
2021	1	2	3	4	5	6	7	8	9	10	11	12	13	14	15	16	17	18	19	20	21	22	23	24	25	26	27	28	29	30
																					-	-	-	-	-	-	-	-	-	-

Mag	S	D	L	Ma	Me	G	V	S	D	L	Ma	Me	G	V	S	D	L	Ma	Me	G	V	S	D	L	Ma	Me	G	V	S	D	L
2021	1	2	3	4	5	6	7	8	9	10	11	12	13	14	15	16	17	18	19	20	21	22	23	24	25	26	27	28	29	30	31
	-	-	-	-	-	-	-	-	-	-	-	-	-	-	-	-	-	-	-	-	-	-	-	-	-	-	-	-	-	-	

Giu	Ma	Me	G	V	S	D	L	Ma	Me	G	V	S	D	L	Ma	Me	G	V	S	D	L	Ma	Me	G	V	S	D	L	Ma	Me
2021	1	2	3	4	5	6	7	8	9	10	11	12	13	14	15	16	17	18	19	20	21	22	23	24	25	26	27	28	29	30
	-	-	-	-	-	-	-	-	-	-	-	-	-	-	-	-	-	-	-	-	-	-	-	-	-	-	-	-	-	-

Lug	G	V	S	D	L	Ma	Me	G	V	S	D	L	Ma	Me	G	V	S	D	L	Ma	Me	G	V	S	D	L	Ma	Me	G	V	S
2021	1	2	3	4	5	6	7	8	9	10	11	12	13	14	15	16	17	18	19	20	21	22	23	24	25	26	27	28	29	30	31
	-	-	-	-	-	-	-	-	-	-	-	-	-	-	-	-	-	-	-	-	-	-	-	-	-	-	-	-	-	-	

Ago	D	L	Ma	Me	G	V	S	D	L	Ma	Me	G	V	S	D	L	Ma	Me	G	V	S	D	L	Ma	Me	G	V	S	D	L	Ma
2021	1	2	3	4	5	6	7	8	9	10	11	12	13	14	15	16	17	18	19	20	21	22	23	24	25	26	27	28	29	30	31
	-	-	-	-	-	-	-	-	-	-	-	-	-	-	-	-	-	-	-	-	-	-	-	-	-	-	-	-	-	-	

Set	Me	G	V	S	D	L	Ma	Me	G	V	S	D	L	Ma	Me	G	V	S	D	L	Ma	Me	G	V	S	D	L	Ma	Me	G
2021	1	2	3	4	5	6	7	8	9	10	11	12	13	14	15	16	17	18	19	20	21	22	23	24	25	26	27	28	29	30
	-	-	-	-	-	-	-	-	-	-	-	-	-	-	-	-	-	-	-	-	-	-	-	-	-	-	-	-	-	-

Ott	V	S	D	L	Ma	Me	G	V	S	D	L	Ma	Me	G	V	S	D	L	Ma	Me	G	V	S	D	L	Ma	Me	G	V	S	D
2021	1	2	3	4	5	6	7	8	9	10	11	12	13	14	15	16	17	18	19	20	21	22	23	24	25	26	27	28	29	30	31
	-	-	-	-	-	-	-	-	-	-	-	-	-	-	-	-	-	-	-	-	-	-	-	-	-	-	-	-	-	-	

Nov	L	Ma	Me	G	V	S	D	L	Ma	Me	G	V	S	D	L	Ma	Me	G	V	S	D	L	Ma	Me	G	V	S	D	L	Ma
2021	1	2	3	4	5	6	7	8	9	10	11	12	13	14	15	16	17	18	19	20	21	22	23	24	25	26	27	28	29	30
	-	-	-	-	-	-	-	-	-	-	-	-	-	-	-	-	-	-	-	-	-	-	-	-	-	-	-	-	-	-

Dic	Me	G	V	S	D	L	Ma	Me	G	V	S	D	L	Ma	Me	G	V	S	D	L	Ma	Me	G	V	S	D	L	Ma	Me	G	V
2021	1	2	3	4	5	6	7	8	9	10	11	12	13	14	15	16	17	18	19	20	21	22	23	24	25	26	27	28	29	30	31
	-	-	-	-	-	-	-	-	-	-	-	-	-	-	-	-	-	-	-	-	-	-	-	-	-	-	-	-	-	-	

Gen	S	D	L	Ma	Me	G	V	S	D	L	Ma	Me	G	V	S	D	L	Ma	Me	G	V	S	D	L	Ma	Me	G	V	S	D	L
2022	1	2	3	4	5	6	7	8	9	10	11	12	13	14	15	16	17	18	19	20	21	22	23	24	25	26	27	28	29	30	31
	-	-	-	-	-	-	-	-	-	-	-	-	-	-	-	-	-	-	-	-	-	-	-	-	-	-	-	-	-	-	

■ Media stagione
 ■ Alta stagione
 ■ Prenotato
 ■ Speciale festività



Agriturismo
Nassogne - Belgio
"Gite Ardenne La Bocogne"

9

[Prenotare](#)

Calendario delle disponibilità - da : gennaio 2022

Feb	Ma	Me	G	V	S	D	L	Ma	Me	G	V	S	D	L	Ma	Me	G	V	S	D	L	Ma	Me	G	V	S	D	L
2022	1	2	3	4	5	6	7	8	9	10	11	12	13	14	15	16	17	18	19	20	21	22	23	24	25	26	27	28
-	-	-	-	-	-	-	-	-	-	-	-	-	-	-	-	-	-	-	-	-	-	-	-	-	-	-	-	

Mar	Ma	Me	G	V	S	D	L	Ma	Me	G	V	S	D	L	Ma	Me	G	V	S	D	L	Ma	Me	G
2022	1	2	3	4	5	6	7	8	9	10	11	12	13	14	15	16	17	18	19	20	21	22	23	24
-	-	-	-	-	-	-	-	-	-	-	-	-	-	-	-	-	-	-	-	-	-	-	-	-

■ Media stagione
 ■ Alta stagione
 ■ Prenotato
 ■ Speciale festività

Mese : Seguinte >>

Tariffe di affitto - Agriturismo - Casa di Campagna di Charme - da 8 a 10 Persona(e)

Tariffe	Nocte	Week-end	Settimana	2 settimane	Mese
■ Bassa stagione	-	€396 <i>(Venerdi)</i>	€796 <i>(Venerdi)</i>	-	-
■ Media stagione	-	€396 <i>(Venerdi)</i>	€796 <i>(Venerdi)</i>	-	-
■ Alta stagione	-	-	€796 <i>(Venerdi)</i>	-	-
■ Speciale festività	-	-	€996 <i>(Venerdi)</i>	-	-

(Giorno di arrivo)

[Prenotare](#)

Condizioni di prenotazione

• Prenotazione

- Pagamento al momento della prenotazione :
- 30% dell'importo dell'affitto
- Pagamento del saldo :
- 3 settimane prima del soggiorno
- Cauzione richiesta : €350

• Affitti

- Spese supplementari
- Tassa di soggiorno in aggiunta
- Spesa per le pulizie alla partenza non inclusa : €80

[▶ Prenotare](#)

[▶ Contattare il proprietario](#)

Contattate direttamente i proprietari

www.iha.it
 Nr. annuncio
 8456
 >> Prenotare <<

Contatti

Lingue parlate

Nr. annuncio 8456

www.iha.it



>> CASE VACANZE

DA PRIVATO A PRIVATO