

Agriturismo Rogliano "La maison du cap"

Appartamento a cap corse 10 minuti dal mare e tutti i negozi



Agriturismo - Casa, individuale, da 2 piani, entrata individuale

Ambito : calma, rurale

Capacità : da 2 a 4 persona(e)

Camera(e) : 2

Stanza(e) : 3

Rogliano - Corsica settentrionale (2B) - Corsica

Francia

Prenotazione : +33 (0) 495360719 (Francia)

Nr. annuncio 57879

www.iha.it



>> CASE VACANZE

DA PRIVATO A PRIVATO

Agriturismo



Agriturismo - Casa, individuale, da 2 piani, entrata individuale

- Ideale per più famiglie, gruppo
- Vista : accessibile, nessuna costruzione davanti/di fronte, mare/oceano, montagna, campagna, villaggio, illuminazione notturna
- Ambito : calma, rurale
- Esposizione : Est

" Appartamento al piano terra in edificio Corsica sulla frazione tranquilla, 60 m². Parcheggio comunale indipendente di ingresso a 20 m. Noleggio attraverso il tempo. Cucina, gas piastra, raclette8inox, lavatrice, frigo congelatore, microtelefono cappa estrattore. Doccia di cantina interamente faience. Soggiorno con TV, piccola alcova al Salone delle feste, 140. Un piccolo spazio davanti al lounge per prendere il sole (noleggio senza terrazza e giardino) "

Gli extra

- Parcheggio :
Parcheggio non coperto



Ambiente & localizzazione



" il capo corso, micro-regione da scoprire per la sua diversità. Escursionismo in montagna, sentieri costieri o del patrimonio culturale sua flora vi invitano a scoprire la nostra bella regione. Centuri è famosa per il suo porto di pesca, Luri relativo giro di Seneca, Macinnaggio e ristoranti vino Fiera ultima grande porto di città del capo, per i suoi festival, Barcaggio e la giraglia phara Erbalunga "

Tempo libero

- Attività tempo libero a meno di 20 km / 12 miglia :

Luogo per bagnarsi, immersione, immersione subacqua, banana boat, sci nautico, jet ski, windsurf, vela, canoa-kayak, tennis, scuola di equitazione, percorso, percorso costiero/forestale, escursione, escursione in barca, passeggiata a cavallo, pesca, pesca in alto mare, pesca con lenza, pesca subacquea, campo di bocce

- Assistenza :

Scuola di vela, scuola di immersione

Ambiente

- Località :

Mare/oceano 5km
Spiaggia 5km
Spiaggia con ciotoli 5km
Spiaggia rocciosa 5km
Insenatura 5km
Campo da tennis pubblico 5km
Centro nautico 5km
Marina 5km
Scalo di alaggio per la barca 5km
Scalo di alaggio per moto d'acqua 5km



camera





Interno

- **Capacità di ospitalità :**
da 2 a 4 persona(e) (2 adulti, 2 bambini)
- **Superficie abitabile :**
65m²
- **Disposizione interna :**
3 stanza(e), 2 camera(e), 1 bagno(i), 1 WC, salone 20m², angolo cottura, angolo pranzo, salone con televisore, cabina armadio
- **Posto(i) letto(i) :**
1 letto(i) matrimoniale(i), 2 letto(i) singolo(i), 1 possibilità letto(i) supplementare(i)
- **Confort :**
TV, armadio, armadietto, guardaroba, riscaldamento elettrico, tende, doppio vetro
- **Attrezzatura domestica :**
Stoviglie/posate, utensili e batteria da cucina, caffettiera elettrica, piastra di cottura elettrica, forno microonde, cappa aspirante, frigorifero, congelatore, lavatrice, aspirapolvere

Esterno

- **Sistemazione esterna :**
Terrazzo 6m²
- **Ambito esterno :**
Oliveto
- **Attrezzature esterne :**
Salotto estivo, ombrellone



Disposizione interna

Servizi

- **Biancheria :**
Lenzuola supplemento (1 volte/settimana + €9), Biancheria da toilette supplemento (1 volte/settimana +€9), Biancheria da casa, Coperta(e), Cuscino(i)
- **Casa :**
Pulizia alla partenza supplemento (+€30), Parcheggio

Informazioni utili

- **Informazioni utili**
Bambini benvenuti
Animali ammessi a condizioni (informarsi presso il proprietario)
Presenza sul posto : animali domestici
Acqua : calda/fredda
Tensione elettrica : 220-240V / 50Hz
Alimentazione elettrica : condotta

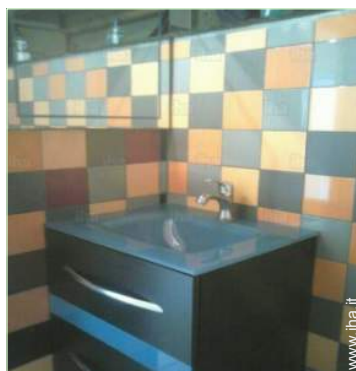

bagno(i)

Album fotografico - 1



camera



bagno(i)

Album fotografico - 2

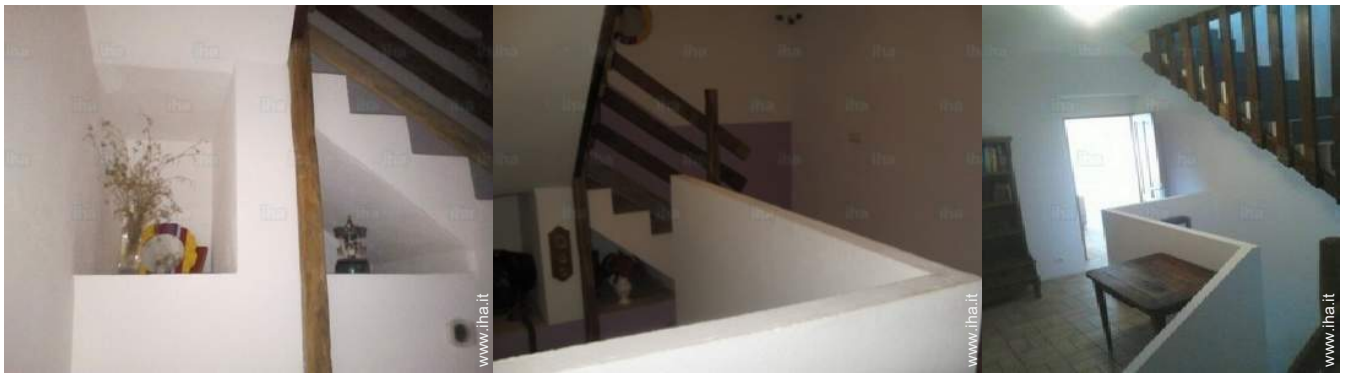

Disposizione interna



camera



panorama

Estate

vista libera

Album fotografico - 3



panorama



Mare



vista d'insieme



Vista



Tempo libero



vista sul mare



Vista



villaggio centro



panorama

Localizzazione



Localizzazione & Accesso

" Si trova nella frazione di vignalello comune di Rogliano, accesso da strada direttamente. "



Coordinate GPS in gradi, minuti, secondi: Latitudine 42°58'28"N - Longitudine 9°25'42"E (Abitazione)

Indirizzo

→ Hameau vignalellu
20247 Rogliano

• Centuri : (12km)

• Porto marittimo Bastia

→ Bastia (Corsica), Corsica settentrionale,
Corsica, Francia
→ Distanza : 43km
→ Tempo : 1h

• Aeroporto Bastia Poretta

→ Bastia (Corsica), Corsica settentrionale,
Corsica, Francia
→ Distanza : 60km
→ Tempo : 1h30'

• Bastia (Corsica) : (43km)

• Macinaggio : (5km)

Contatti

Lingue parlate  

Agriturismo Corsica settentrionale - Corsica "La maison du cap"

Calendario delle disponibilità - da : maggio 2019

Mag	Me	G	V	S	D	L	Ma	Me	G	V	S	D	L	Ma	Me	G	V	S	D	L	Ma	Me	G	V	S	D	L	Ma	Me	G	V
2019	1	2	3	4	5	6	7	8	9	10	11	12	13	14	15	16	17	18	19	20	21	22	23	24	25	26	27	28	29	30	31

Giu	S	D	L	Ma	Me	G	V	S	D	L	Ma	Me	G	V	S	D	L	Ma	Me	G	V	S	D							
2019	1	2	3	4	5	6	7	8	9	10	11	12	13	14	15	16	17	18	19	20	21	22	23	24	25	26	27	28	29	30

Lug	L	Ma	Me	G	V	S	D	L	Ma	Me	G	V	S	D	L	Ma	Me	G	V	S	D	L	Ma	Me							
2019	1	2	3	4	5	6	7	8	9	10	11	12	13	14	15	16	17	18	19	20	21	22	23	24	25	26	27	28	29	30	31

Ago	G	V	S	D	L	Ma	Me	G	V	S	D	L	Ma	Me	G	V	S	D	L	Ma	Me	G	V	S							
2019	1	2	3	4	5	6	7	8	9	10	11	12	13	14	15	16	17	18	19	20	21	22	23	24	25	26	27	28	29	30	31

Set	D	L	Ma	Me	G	V	S	D	L	Ma	Me	G	V	S	D	L	Ma	Me	G	V	S	D	L							
2019	1	2	3	4	5	6	7	8	9	10	11	12	13	14	15	16	17	18	19	20	21	22	23	24	25	26	27	28	29	30

Ott	Ma	Me	G	V	S	D	L	Ma	Me	G	V	S	D	L	Ma	Me	G	V	S	D	L	Ma	Me	G							
2019	1	2	3	4	5	6	7	8	9	10	11	12	13	14	15	16	17	18	19	20	21	22	23	24	25	26	27	28	29	30	31

Nov	V	S	D	L	Ma	Me	G	V	S	D	L	Ma	Me	G	V	S	D	L	Ma	Me	G	V	S							
2019	1	2	3	4	5	6	7	8	9	10	11	12	13	14	15	16	17	18	19	20	21	22	23	24	25	26	27	28	29	30

Dic	D	L	Ma	Me	G	V	S	D	L	Ma	Me	G	V	S	D	L	Ma	Me	G	V	S	D	L	Ma							
2019	1	2	3	4	5	6	7	8	9	10	11	12	13	14	15	16	17	18	19	20	21	22	23	24	25	26	27	28	29	30	31

Gen	Me	G	V	S	D	L	Ma	Me	G	V	S	D	L	Ma	Me	G	V	S	D	L	Ma	Me	G	V							
2020	1	2	3	4	5	6	7	8	9	10	11	12	13	14	15	16	17	18	19	20	21	22	23	24	25	26	27	28	29	30	31

Feb	S	D	L	Ma	Me	G	V	S	D	L	Ma	Me	G	V	S	D	L	Ma	Me	G	V	S							
2020	1	2	3	4	5	6	7	8	9	10	11	12	13	14	15	16	17	18	19	20	21	22	23	24	25	26	27	28	29

Prenotato
 Media stagione
 Alta stagione
 Periodo promozionale

Calendario delle disponibilità - da : febbraio 2020

Mar	D	L	Ma	Me	G	V	S	D	L	Ma	Me	G	V	S	D	L	Ma	Me	G	V	S	D	L	Ma							
2020	1	2	3	4	5	6	7	8	9	10	11	12	13	14	15	16	17	18	19	20	21	22	23	24	25	26	27	28	29	30	31

Apr	Me	G	V	S	D	L	Ma	Me	G	V	S	D	L	Ma	Me	G	V	S	D	L	Ma	Me	G							
2020	1	2	3	4	5	6	7	8	9	10	11	12	13	14	15	16	17	18	19	20	21	22	23	24	25	26	27	28	29	30

Prenotato
 Media stagione
 Alta stagione
 Periodo promozionale

Mese : Seguento >>

Tariffe di affitto - Agriturismo - Casa - da 2 a 4 Persona(e)

Tariffe	Notte	Week-end	Settimana	2 settimane	Mese
■ Bassa stagione	-	€100	€270	€530	-
■ Media stagione	€60 > 2	€120	€340	€650	-
■ Alta stagione	€65 > 3	-	€610	€1200	-
■ Periodo promozionale	€70	-	€490	-	-

> Minimo Notte

[Prenotare](#)

Condizioni di prenotazione

• Prenotazione

- Pagamento al momento della prenotazione :
- 35% dell'importo dell'affitto
- Pagamento del saldo :
- alla consegna delle chiavi
- Cauzione richiesta : €200

• Affitti

- Spese comprese
- Tassa di soggiorno in aggiunta
- Spesa per le pulizie alla partenza non inclusa : €50
- Supplemento previsto per :
- animali

Modalità di pagamento ammesse

- Vaglia postale internazionale
- Bonifico bancario
- Assegno bancario
- Contanti

▶ Prenotare

▶ Contattare il proprietario

Contattate direttamente i proprietari

www.iha.it
 Nr. annuncio
57879
 >> Prenotare <<

Contatti

Lingue parlate