

Agriturismo Vidais "Casal do Rei"

Cottage è ideale per vacanze in famiglia, situata in un villaggio portoghese. 25 min dalla spiaggia e vicino alle spiagge più belle della Costa d'argento, Nazaré, Peniche. Si possono godere la natura passeggiate attraverso la campagna.



Agriturismo - Casa di Campagna,
individuale, al piano terra, entrata
individuale, in un(a) Proprietà privata

Ambito : agricolo, naturale

Capacità : da 1 a 8 persona(e)

Camera(e) : 3

Stanza(e) : 5

Vidais - Distretto di Leiria - Regione Centro (Portogallo)

Portogallo

Nr. annuncio 47311

www.iha.it



>> CASE VACANZE

DA PRIVATO A PRIVATO



Agriturismo



Agriturismo - Casa di Campagna, individuale, al piano terra, entrata individuale, in un(a) Proprietà privata

- Ideale per tutte le età, famiglia
- Vista : panoramico, accessibile, nessuna costruzione davanti/di fronte, campagna, campi agricoli, villaggio
- Ambito : agricolo, naturale

" In una casa di tipico villaggio portoghese con 3 camere e letti, ancora una grande sala con camino, una terrazza con barbecue ideale per barbecue e anche un forno a legna dove si può cuocere il pane, o anche fare un arrosto e cucina completamente attrezzata. Piscina per bambini. Dispone di un giardino di 1500m2 dove i bambini possono giocare ed è completamente recintata. E una casa circondata da spazi verdi, dove si possono vedere pecore e altri animali. La regione può fare buono escursionismo immerso nella natura e villaggi tipici della regione. Il villaggio ha una campana che suona durante il giorno, una caffetteria e un'associazione culturale. "

Gli extra

- Piscina :
Piscina privata, circolare (diametro 5m) (aperta da '01 luglio' al '30 settembre')
- Parcheggio :
Parcheggio non coperto : 4 nell'abitazione, sul terreno.

Ambiente & localizzazione



Campagna

" Vicino a bellissime spiagge-Foz do arelho, Nazaré, Peniche e Obidos. 2 min dall'autostrada che porta a Lisbona, Cascais e Sintra in 45 min. 1 ora di auto di Figueira da foz. Si può fare una vacanza con accesso alla spiaggia, città e luoghi culturali. È perfetto per riposare e allo stesso tempo visitare tutti i luoghi belli in Occidente. Nel centro del Portogallo vicino ai luoghi più belli del nostro paese. Se vi piacciono le vacanze con luoghi, persone questo è l'ideale! Ideale per una famiglia con bambini e animali. "

Tempo libero

- Attività tempo libero a meno di 20 km / 12 miglia :

Pedalò, tennis, percorso, escursione, percorso per mountain bike, bowling, caccia, caccia grossa, pesca

- Attrazioni e relax :

Ristorante, cinema, parco e giardino, riserva naturale, galleria d'arte, centro storico, museo, teatro, boutique d'artigianato, terme, centro benessere

Ambiente

- Località :

Mare/oceano 25km
Spiaggia 20km
Piscina pubblica 5km
Percorso di golf 9 buche 20km
Punto di surf 40km
Lago 15km

- Comodità :

Villaggio centro 50m
Centro città 5km
Fermata/stazionamento bus <50m
Traiteur 5km
Negozi tipici 2,5km
Supermercato 5km
Ufficio postale 2km
Banca 2km
Distributore automatico di biglietti 2km
Farmacia 2km
Medico 2km
Ospedale 15km
Ambulatorio 2km



vista sul villaggio



vista dal soggiorno



cucina

Interno

- **Capacità di ospitalità :**

da 1 a 8 persona(e)

- **Superficie abitabile :**

150m²

- **Disposizione interna :**

5 stanza(e), 3 camera(e), 1 bagno(i), WC, soggiorno 40m², cucina indipendente, angolo cottura

- **Posto(i) letto(i) :**

2 letto(i) matrimoniale(i), 4 letto(i) singolo(i), 2 letto(i) pieghevole, 1 possibilità letto(i) supplementare(i)

- **Confort :**

Camino, TV, sistema hi-fi, accesso internet, armadio, zanzariera per finestre, riscaldamento elettrico, tende, tende

- **Attrezzatura domestica :**

Stoviglie/posate, utensili e batteria da cucina, caffettiera, bollitore elettrico, tostiera, cucina a gas, forno, forno microonde, frigorifero, congelatore, lavastoviglie, lavatrice, aspirapolvere, ferro da stiro, asse da stiro

Esterno

- **Superficie del terreno :**

1500m²

- **Sistemazione esterna :**

Terrazzo 100m², balcone 20m²

- **Ambito esterno :**

Terreno chiuso 1500m², giardino 1000m²

- **Attrezzature esterne :**

Barbecue, tavolo da giardino, sedia(e) da giardino, ombrellone



facciata

Servizi

- **Biancheria :**

Lenzuola (1 volte/settimana), Biancheria da toilette (1 volte/settimana), Coperta(e), Piumino(i), Cuscino(i) (1 volte/settimana)

- **Casa :**

Servizio di manutenzione, Pulizia alla partenza, Transfer stazione aeroporto supplemento

Informazioni utili

- **Informazioni utili**

Bambini benvenuti

Animali ammessi

Presenza sul posto : animali 'selvaggi'

Copertura telefonia mobile, trasporto personale consigliabile

Acqua : calda/fredda

Tensione elettrica : 220V / 60Hz

Alimentazione elettrica : condotta



camera

Album fotografico - 1



vista dal soggiorno



vista sul villaggio



cucina



camera



facciata

Album fotografico - 2



terrazzo



vista dalla casa



soggiorno



vista ovest



camera



sistemazione interna

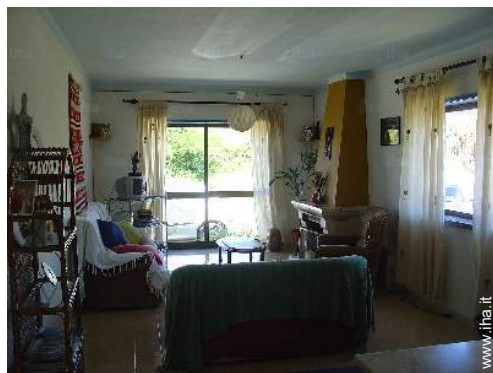

soggiorno



vista sui campi agricoli



vista dalla cucina



vista dalla casa



Piscina



vista dalla proprietà

Localizzazione

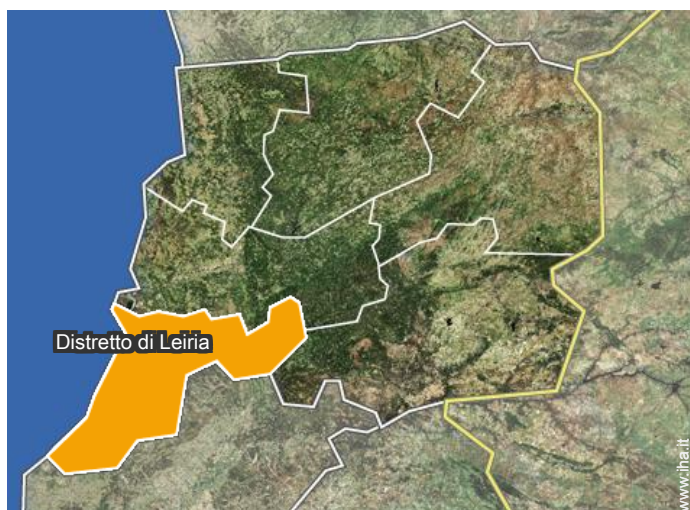

Localizzazione & Accesso

" Situato nella città di caldas da Rainha, vicino all'autostrada A8, A15 e A1. 1 ora di auto dal centro de Portogallo, 2 ore dal porto e 03:30 in Algarve. È possibile visitare la chiamata più bella del Portogallo. "

 Coordinate GPS in gradi, minuti, secondi: Latitudine 39°21'5"N - Longitudine 9°0'29" O (Abitazione)

Indirizzo

→ Rua Do Tapadão N° 33
2500 Vidais

• Foz do Arelho : (25km)

• Autostrada (uscita) A15

→ A dos Francos, Distretto di Leiria,
Regione Centro (Portogallo), Portogallo
→ Distanza : 7,5km



• Aeroporto Lisbon Portela

→ Lisbona, Distretto di Lisbona, Lisbona e
Valle del Tago, Portogallo
→ Distanza : 100km

• Caldas da Rainha : (15km)

• Lisbona : (80km)

Contatti

Lingue parlate   

Calendario delle disponibilità - da : dicembre 2017

Dic	V	S	D	L	Ma	Me	G	V	S	D	L	Ma	Me	G	V	S	D	L	Ma	Me	G	V	S	D	L	Ma	Me	G	V	S	D
2017	1	2	3	4	5	6	7	8	9	10	11	12	13	14	15	16	17	18	19	20	21	22	23	24	25	26	27	28	29	30	31

Gen	L	Ma	Me	G	V	S	D	L	Ma	Me	G	V	S	D	L	Ma	Me	G	V	S	D	L	Ma	Me	G	V	S	D	L	Ma	Me
2018	1	2	3	4	5	6	7	8	9	10	11	12	13	14	15	16	17	18	19	20	21	22	23	24	25	26	27	28	29	30	31
	-	-	-	-	-	-	-	-	-	-	-	-	-	-	-	-	-	-	-	-	-	-	-	-	-	-	-	-	-	-	

Feb	G	V	S	D	L	Ma	Me	G	V	S	D	L	Ma	Me	G	V	S	D	L	Ma	Me	G	V	S	D	L	Ma	Me
2018	1	2	3	4	5	6	7	8	9	10	11	12	13	14	15	16	17	18	19	20	21	22	23	24	25	26	27	28
	-	-	-	-	-	-	-	-	-	-	-	-	-	-	-	-	-	-	-	-	-	-	-	-	-	-	-	-

Mar	G	V	S	D	L	Ma	Me	G	V	S	D	L	Ma	Me	G	V	S	D	L	Ma	Me	G	V	S	D	L	Ma	Me	G	V	S
2018	1	2	3	4	5	6	7	8	9	10	11	12	13	14	15	16	17	18	19	20	21	22	23	24	25	26	27	28	29	30	31
	-	-	-	-	-	-	-	-	-	-	-	-	-	-	-	-	-	-	-	-	-	-	-	-	-	-	-	-	-	-	

Apr	D	L	Ma	Me	G	V	S	D	L	Ma	Me	G	V	S	D	L	Ma	Me	G	V	S	D	L	Ma	Me	G	V	S	D	L
2018	1	2	3	4	5	6	7	8	9	10	11	12	13	14	15	16	17	18	19	20	21	22	23	24	25	26	27	28	29	30
	-	-	-	-	-	-	-	-	-	-	-	-	-	-	-	-	-	-	-	-	-	-	-	-	-	-	-	-	-	

Mag	Ma	Me	G	V	S	D	L	Ma	Me	G	V	S	D	L	Ma	Me	G	V	S	D	L	Ma	Me	G	V	S	D	L	Ma	Me	G
2018	1	2	3	4	5	6	7	8	9	10	11	12	13	14	15	16	17	18	19	20	21	22	23	24	25	26	27	28	29	30	31
	-	-	-	-	-	-	-	-	-	-	-	-	-	-	-	-	-	-	-	-	-	-	-	-	-	-	-	-	-	-	

Giu	V	S	D	L	Ma	Me	G	V	S	D	L	Ma	Me	G	V	S	D	L	Ma	Me	G	V	S	D	L	Ma	Me	G	V	S
2018	1	2	3	4	5	6	7	8	9	10	11	12	13	14	15	16	17	18	19	20	21	22	23	24	25	26	27	28	29	30
	-	-	-	-	-	-	-	-	-	-	-	-	-	-	-	-	-	-	-	-	-	-	-	-	-	-	-	-	-	

Lug	D	L	Ma	Me	G	V	S	D	L	Ma	Me	G	V	S	D	L	Ma	Me	G	V	S	D	L	Ma	Me	G	V	S	D	L	Ma
2018	1	2	3	4	5	6	7	8	9	10	11	12	13	14	15	16	17	18	19	20	21	22	23	24	25	26	27	28	29	30	31
	-	-	-	-	-	-	-	-	-	-	-	-	-	-	-	-	-	-	-	-	-	-	-	-	-	-	-	-	-	-	

Ago	Me	G	V	S	D	L	Ma	Me	G	V	S	D	L	Ma	Me	G	V	S	D	L	Ma	Me	G	V	S	D	L	Ma	Me	G	V
2018	1	2	3	4	5	6	7	8	9	10	11	12	13	14	15	16	17	18	19	20	21	22	23	24	25	26	27	28	29	30	31
	-	-	-	-	-	-	-	-	-	-	-	-	-	-	-	-	-	-	-	-	-	-	-	-	-	-	-	-	-	-	

Set	S	D	L	Ma	Me	G	V	S	D	L	Ma	Me	G	V	S	D	L	Ma	Me	G	V	S	D	L	Ma	Me	G	V	S	D
2018	1	2	3	4	5	6	7	8	9	10	11	12	13	14	15	16	17	18	19	20	21	22	23	24	25	26	27	28	29	30
	-	-	-	-	-	-	-	-	-	-	-	-	-	-	-	-	-	-	-	-	-	-	-	-	-	-	-	-	-	

■ Bassa stagione ■ Speciale festività

Calendario delle disponibilità - da : settembre 2018

Ott	L	Ma	Me	G	V	S	D	L	Ma	Me	G	V	S	D	L	Ma	Me	G	V	S	D	L	Ma	Me							
2018	1	2	3	4	5	6	7	8	9	10	11	12	13	14	15	16	17	18	19	20	21	22	23	24	25	26	27	28	29	30	31
-	-	-	-	-	-	-	-	-	-	-	-	-	-	-	-	-	-	-	-	-	-	-	-	-	-	-	-	-	-	-	

Nov	G	V	S	D	L	Ma	Me	G	V	S	D	L	Ma	Me	G	V	S	D	L	Ma	Me	G	V							
2018	1	2	3	4	5	6	7	8	9	10	11	12	13	14	15	16	17	18	19	20	21	22	23	24	25	26	27	28	29	30
-	-	-	-	-	-	-	-	-	-	-	-	-	-	-	-	-	-	-	-	-	-	-	-	-	-	-	-	-	-	-

■ Bassa stagione ■ Speciale festività

[Mese : Seguinte >>](#)

Tariffe di affitto - Agriturismo - Casa di Campagna - da 1 a 8 Persona(e)

Tariffe	Nocte	Week-end	Settimana	2 settimane	Mese
■ Bassa stagione	€80 > 2	€160	€400	-	-
■ Media stagione	€100	€200	€450	-	-
■ Alta stagione	€280 > 4	-	€560	-	-
■ Periodo promozionale	-	-	€350	-	-

> Minimo Nocte

[Prenotare](#)

Condizioni di prenotazione

• Prenotazione

→ Pagamento al momento della prenotazione :
 20% dell'importo dell'affitto
 → Pagamento del saldo :
 alla consegna delle chiavi

• Affitti

→ Spese comprese
 → Tassa di soggiorno inclusa
 → Spesa per le pulizie alla partenza inclusa
 → Supplemento previsto per :
 - letto(i) supplementare(i)

[▶ Prenotare](#)

[▶ Contattare il proprietario](#)

Contattate direttamente i proprietari

www.iha.it
Nr. annuncio
47311
>> Prenotare <<

Contatti

Lingue parlate