

Agriturismo Vilar "Casa de Vilar"

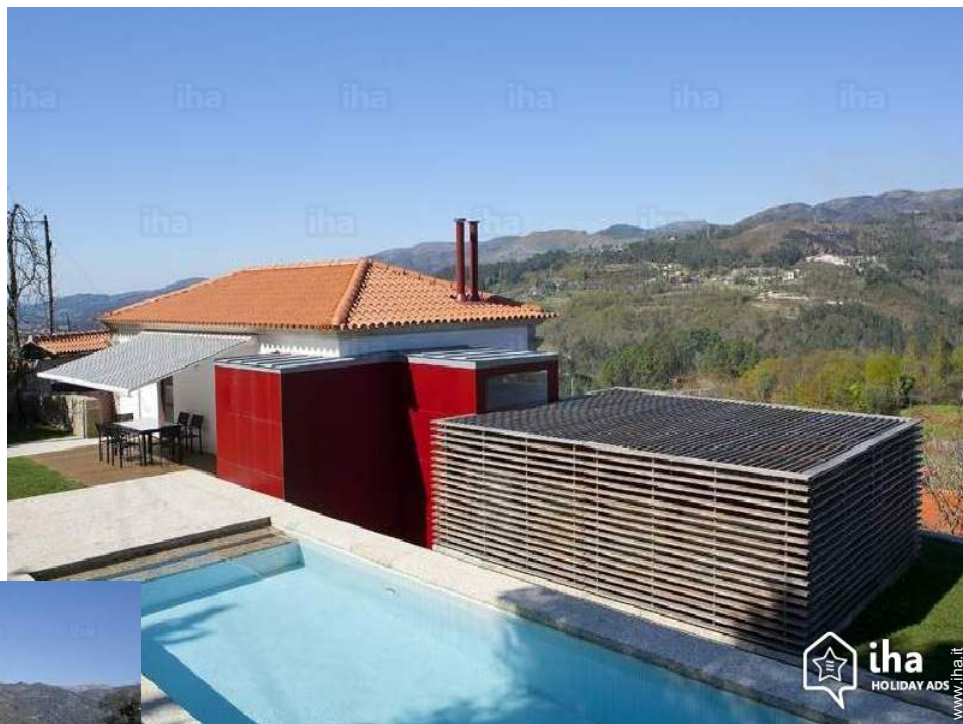

Agriturismo - Casa Tipica di Lusso,
individuale, da 2 piani, entrata individuale,
in un(a) Proprietà privata

Ambito : incantevole, rurale

Capacità : da 2 a 6 persona(e)

Camera(e) : 3

Stanza(e) : 9

Vilar - Distretto di Braga - Nord (Região Norte)

Portogallo

Nr. annuncio 14509

www.iha.it



>> CASE VACANZE

DA PRIVATO A PRIVATO

Agriturismo



Agriturismo - Casa Tipica di Lusso, individuale, da 2 piani, entrata individuale, in un(a) Proprietà privata

- Ideale per tutte le età
- Vista : panoramico, accessibile, dominante, montagna, villaggio, tramonto fantastico
- Ambito : incantevole, rurale
- Esposizione : Sud

Gli extra

- Piscina :
Piscina privata, rettangolare (lunghezza 9m, larghezza 5m), sistema di illuminazione, accesso tramite scaletta, doccia esterna (aperta da '01 gennaio' al '31 dicembre')
- Parcheggio :
Parcheggio non coperto : 2 nell'abitazione.



Vista

Ambiente & localizzazione

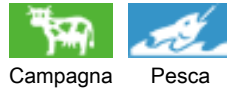

Tempo libero

- Attività tempo libero a meno di 20 km / 12 miglia :

Luogo per bagnarsi, karting, circuito automobilistico, campo di volo per aeromodellismo, paintball, pesca con lenza

- Attrazioni e relax :

Discoteca, ristorante, riserva naturale

Ambiente

- Località :

Percorso di golf 18 buche 50km
Centro nautico 10km
Fiume 1km
Foresta 2km
Massiccio montuoso 2km
Marina 10km

- Comodità :

Villaggio centro
Centro città 3km
Fermata/stazionamento bus <50m
Noleggio auto 3km
Panetteria 500m
Traiteur 3km
Negozi tipici 50m
Supermercato 3km
Negozi di alta classe e di lusso 30km
Salone di coiffure 3km
Ufficio postale 3km
Banca 3km
Distributore automatico di biglietti 3km
Farmacia 3km
Medico 3km
Ospedale 30km
Ambulatorio 3km



soggiorno



terrazzo



soggiorno

Interno

- **Capacità di ospitalità :**

da 2 a 6 persona(e) (6 adulti)

- **Superficie abitabile :**

200m²

- **Disposizione interna :**

9 stanza(e), 3 camera(e), 3 bagno(i), soggiorno 30m², cucina indipendente, sala da pranzo, angolo pranzo, salone con televisore

- **Posto(i) letto(i) :**

3 letto(i) matrimoniale(i)

- **Confort :**

TV, presa per antenna tv, armadio, armadietto, guardaroba, asciugacapelli, scaldacqua, riscaldamento centrale, vetrata, abbaino, tende, tende, doppio vetro, serrande automatiche

- **Attrezzatura domestica :**

Stoviglie/posate, utensili e batteria da cucina, piastra di cottura elettrica, forno, forno microonde, frigorifero, congelatore, lavastoviglie, lavatrice, aspirapolvere, ferro da stiro, asse da stiro

Esterno

- **Superficie del terreno :**

1000m²

- **Sistemazione esterna :**

Terrazzo 50m², terrazzo coperto 15m², solarium 20m²

- **Ambito esterno :**

Cortile privato 50m², terreno chiuso 200m², giardino 70m², prato inglese 70m²

- **Attrezzature esterne :**

Barbecue, ombrellone, doccia esterna, WC esterno



la decorazione

Servizi

- **Biancheria :**

Lenzuola, Biancheria da toilette, Biancheria da casa, Coperta(e), Piumino(i), Cuscino(i)

- **Casa :**

Pulizia alla partenza

Informazioni utili

- **Informazioni utili**

Bambini benvenuti

Animali non ammessi

Copertura telefonia mobile

Acqua : calda/fredda

Tensione elettrica : 220-240V / 50Hz



salone con televisore

Album fotografico - 1



Vista



terrazzo



soggiorno



soggiorno



salone con televisore

Album fotografico - 2



la decorazione



cucina



camera



bagno(i)



Confort



Attrezzature ricreative

Localizzazione

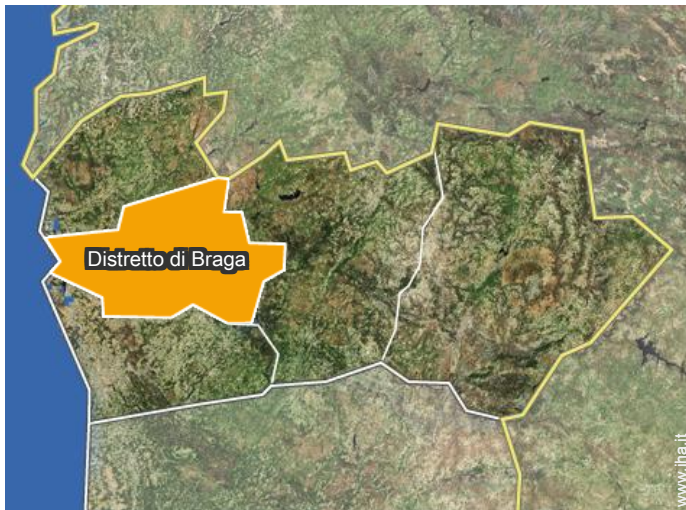

Localizzazione & Accesso



Coordinate GPS in gradi, minuti, secondi: Latitudine 41°43'41"N - Longitudine 8°17'14"O (Abitazione)

Indirizzo

→ 4840 Vilar

● **Aeroporto Porto Francisco Sá Carneiro**

→ Oporto, Distretto di Oporto, Nord (Região Norte), Portogallo

→ Distanza : 80km

→ Tempo : 1h

● **Autostrada (uscita) A3**

→ Braga, Distretto di Braga, Nord (Região Norte), Portogallo

→ Distanza : 22km

→ Tempo : 20'

● **Stazione ferroviaria Braga**

→ Braga, Distretto di Braga, Nord (Região Norte), Portogallo

→ Distanza : 22km

→ Tempo : 20'

● Terras de Bouro : (5km)

● Braga : (23km)

Contatti

Lingue parlate



Calendario delle disponibilità - da : aprile 2019

Apr	L	Ma	Me	G	V	S	D	L	Ma	Me	G	V	S	D	L	Ma	Me	G	V	S	D	L	Ma	Me	G	V	S	D	L	Ma
2019	1	2	3	4	5	6	7	8	9	10	11	12	13	14	15	16	17	18	19	20	21	22	23	24	25	26	27	28	29	30

Mag	Me	G	V	S	D	L	Ma	Me	G	V	S	D	L	Ma	Me	G	V	S	D	L	Ma	Me	G	V	S	D	L	Ma	Me	G	V
2019	1	2	3	4	5	6	7	8	9	10	11	12	13	14	15	16	17	18	19	20	21	22	23	24	25	26	27	28	29	30	31
	-	-	-	-	-	-	-	-	-	-	-	-	-	-	-	-	-	-	-	-	-	-	-	-	-	-	-	-	-	-	-

Giu	S	D	L	Ma	Me	G	V	S	D	L	Ma	Me	G	V	S	D	L	Ma	Me	G	V	S	D	L	Ma	Me	G	V	S	D
2019	1	2	3	4	5	6	7	8	9	10	11	12	13	14	15	16	17	18	19	20	21	22	23	24	25	26	27	28	29	30
	-	-	-	-	-	-	-	-	-	-	-	-	-	-	-	-	-	-	-	-	-	-	-	-	-	-	-	-	-	-

Lug	L	Ma	Me	G	V	S	D	L	Ma	Me	G	V	S	D	L	Ma	Me	G	V	S	D	L	Ma	Me	G	V	S	D	L	Ma	Me
2019	1	2	3	4	5	6	7	8	9	10	11	12	13	14	15	16	17	18	19	20	21	22	23	24	25	26	27	28	29	30	31
	-	-	-	-	-	-	-	-	-	-	-	-	-	-	-	-	-	-	-	-	-	-	-	-	-	-	-	-	-	-	-

Ago	G	V	S	D	L	Ma	Me	G	V	S	D	L	Ma	Me	G	V	S	D	L	Ma	Me	G	V	S	D	L	Ma	Me	G	V	S
2019	1	2	3	4	5	6	7	8	9	10	11	12	13	14	15	16	17	18	19	20	21	22	23	24	25	26	27	28	29	30	31
	-	-	-	-	-	-	-	-	-	-	-	-	-	-	-	-	-	-	-	-	-	-	-	-	-	-	-	-	-	-	-

Set	D	L	Ma	Me	G	V	S	D	L	Ma	Me	G	V	S	D	L	Ma	Me	G	V	S	D	L	Ma	Me	G	V	S	D	L
2019	1	2	3	4	5	6	7	8	9	10	11	12	13	14	15	16	17	18	19	20	21	22	23	24	25	26	27	28	29	30
	-	-	-	-	-	-	-	-	-	-	-	-	-	-	-	-	-	-	-	-	-	-	-	-	-	-	-	-	-	-

Ott	Ma	Me	G	V	S	D	L	Ma	Me	G	V	S	D	L	Ma	Me	G	V	S	D	L	Ma	Me	G	V	S	D	L	Ma	Me	G
2019	1	2	3	4	5	6	7	8	9	10	11	12	13	14	15	16	17	18	19	20	21	22	23	24	25	26	27	28	29	30	31
	-	-	-	-	-	-	-	-	-	-	-	-	-	-	-	-	-	-	-	-	-	-	-	-	-	-	-	-	-	-	-

Nov	V	S	D	L	Ma	Me	G	V	S	D	L	Ma	Me	G	V	S	D	L	Ma	Me	G	V	S	D	L	Ma	Me	G	V	S
2019	1	2	3	4	5	6	7	8	9	10	11	12	13	14	15	16	17	18	19	20	21	22	23	24	25	26	27	28	29	30
	-	-	-	-	-	-	-	-	-	-	-	-	-	-	-	-	-	-	-	-	-	-	-	-	-	-	-	-	-	-

Dic	D	L	Ma	Me	G	V	S	D	L	Ma	Me	G	V	S	D	L	Ma	Me	G	V	S	D	L	Ma	Me	G	V	S	D	L	Ma
2019	1	2	3	4	5	6	7	8	9	10	11	12	13	14	15	16	17	18	19	20	21	22	23	24	25	26	27	28	29	30	31
	-	-	-	-	-	-	-	-	-	-	-	-	-	-	-	-	-	-	-	-	-	-	-	-	-	-	-	-	-	-	-

Gen	Me	G	V	S	D	L	Ma	Me	G	V	S	D	L	Ma	Me	G	V	S	D	L	Ma	Me	G	V	S	D	L	Ma	Me	G	V
2020	1	2	3	4	5	6	7	8	9	10	11	12	13	14	15	16	17	18	19	20	21	22	23	24	25	26	27	28	29	30	31
	-	-	-	-	-	-	-	-	-	-	-	-	-	-	-	-	-	-	-	-	-	-	-	-	-	-	-	-	-	-	-

Agriturismo
Distretto di Braga - Nord (Região Norte)
"Casa de Vilar"

8
[Prenotare](#)

Calendario delle disponibilità - da : gennaio 2020

Feb	S	D	L	Ma	Me	G	V	S	D	L	Ma	Me	G	V	S	D	L	Ma	Me	G	V	S	D	L	Ma	Me	G	V	S
2020	1	2	3	4	5	6	7	8	9	10	11	12	13	14	15	16	17	18	19	20	21	22	23	24	25	26	27	28	29
-	-	-	-	-	-	-	-	-	-	-	-	-	-	-	-	-	-	-	-	-	-	-	-	-	-	-	-	-	-

Mar	D	L	Ma	Me	G	V	S	D	L	Ma	Me	G	V	S	D	L	Ma	Me	G	V	S	D	L	Ma	Me	G	V	S	D	L	Ma
2020	1	2	3	4	5	6	7	8	9	10	11	12	13	14	15	16	17	18	19	20	21	22	23	24	25	26	27	28	29	30	31
-	-	-	-	-	-	-	-	-	-	-	-	-	-	-	-	-	-	-	-	-	-	-	-	-	-	-	-	-	-	-	

[Mese : Seguevole >>](#)

Tariffe di affitto - Agriturismo - Casa Tipica di Lusso - da 2 a 6 Persona(e)

Tariffe	Notte	Week-end	Settimana	2 settimane	Mese
■ Bassa stagione	-	€250	€500	€1000	€2000
■ Media stagione	-	-	€750 <i>(Sabato)</i>	€1500 <i>(Sabato)</i>	€3000
■ Alta stagione	-	-	€1000 <i>(Sabato)</i>	€2000 <i>(Sabato)</i>	€4000 <i>(Sabato)</i>

(Giorno di arrivo)

[Prenotare](#)

Condizioni di prenotazione

- **Prenotazione**
 → Pagamento al momento della prenotazione :
 50% dell'importo dell'affitto
 → Pagamento del saldo :
 alla consegna delle chiavi

Modalità di pagamento ammesse

- Bonifico bancario ● Contanti

[▶ Prenotare](#)

[▶ Contattare il proprietario](#)

Contattate direttamente i proprietari

www.iha.it
Nr. annuncio
14509
>> Prenotare <<

Contatti

Lingue parlate

