

Casa vacanza di Charme Les Diablerets "La Sernanty"

Un vero CHALET svizzero in un ambiente incantevole. Facciata del XVIII secolo, interno rivisitato da un architetto e un designer d'interni: chalet accogliente e contemporaneo nella natura vicino a tutti i servizi del resort.



Chalet di Montagna di Charme, individuale, al piano terra, entrata individuale, in un(a) Proprietà di Charme

Ambito : incantevole, montanaro

Capacità : da 2 a 6 persona(e)

Camera(e) : 3

Stanza(e) : 5

Les Diablerets - Canton Vaud

Svizzera

Nr. annuncio 46789

www.iha.it



>> CASE VACANZE

DA PRIVATO A PRIVATO

Casa vacanza di Charme



Chalet di Montagna di Charme, individuale, al piano terra, entrata individuale, in un(a) Proprietà di Charme

- Vista : panoramico, nessuna costruzione davanti/di fronte, dominante, montagna, tramonto fantastico, illuminazione notturna
- Ambito : incantevole, montanaro
- Esposizione : Sud

" Comfort contemporaneo in questo chalet con 3 camere da letto (letto 160/200 con 2 grandi piumoni e 4 cuscini), 2 bagni, cucina separata e soggiorno alla sala da pranzo da un automatico permanente del corridoio (legna disponibile gratuito) camino riscaldamento geotermico. Grandiosa vista sulle Alpi (massiccio del Diablerets), le foreste e la pianura. Situazione del sud completo: sole dall'alba al tramonto. 2 grandi terrazze per godersi il sole in ogni momento. Sci-camera, lavatrice, lavastoviglie, piatti e cucina molto ben attrezzata permette agli ospiti di sentirsi immediatamente a casa. "

Gli extra

- **Parcheggio :**
Parcheggio non coperto : 2 sul terreno.
- **Agevolazioni :**
Armadio per gli sci
- **Attrezzature bambino :**
Seggiolone

Ambiente & localizzazione



Montagna



Sci



Pesca



Festival



Cultura

" Inverno: sci escursionismo e lo sci di fondo sulle piste di les Diablerets Villars-correlati. Bella sci alpinismo per il ghiacciaio di Diablerets. Scuola di sci e guide. Estate: escursioni, mountain bike, tennis, piscina, parco avventura, musei, scoperti villaggi e città vicine: Villars e Gstaad e Montreux in 30 minuti, Losanna e 50 minuti. Escursioni in barche storiche sul lago di Ginevra a 30 mn. Festival musicali e cinematografici. "

Tempo libero

- **Attività tempo libero a meno di 20 km / 12 miglia :**

Sci alpino, sci di fondo, sci fuori pista, ski trekking, Sci a tallone libero, snowboard, slitta (pista), pattini da ghiaccio, slitta con i cani, luogo per bagnarsi, canoa-kayak, torrentismo, rafting, golf, tennis, percorso, percorso costiero/forestale, escursione, climbing, arrampicata su roccia, percorso per mountain bike, passeggiata a cavallo, acrobanchi, pesca, pesca con lenza

- **Assistenza :**

Scuola di sci, giardino delle nevi per bambini, scuola di tennis

- **Attrazioni e relax :**

Bar/pub, discoteca, ristorante, parco e giardino, parco dei divertimenti, centro d'esposizione, centro storico, museo, festival, antichità & anticaglie, boutique d'artigianato

Ambiente

- **Località :**

Piste di sci 2km
Ski lifts 2km
Pista di pattinaggio 4km
Piscina riscaldata
Piscina pubblica
Campo da tennis pubblico
Percorso di golf 18 buche
Cascata
Scogliera
Fiume
Specchio d'acqua
Lago
Foresta
Massiccio montuoso

- **Comodità :**

Villaggio centro
Fermata/stazionamento bus
Noleggio biciclette/mountain bike
Noleggio attrezzatura di sci
Panetteria

Traiteur
Negozi tipici
Supermercato
Salone di coiffure
Ufficio postale
Banca
Distributore automatico di biglietti
Farmacia
Medico



Inverno



Estate



soggiorno

Esterno

- Superficie del terreno :
6000m²
- Sistemazione esterna :
Terrazzo 20m², balcone
- Ambito esterno :
Giardino, bosco, fontana
- Attrezzature esterne :
Tavolo da giardino, 10 sedia(e) da giardino, ombrellone, 4 sedia sdraio



angolo cottura

Interno

- Capacità di ospitalità :
da 2 a 6 persona(e)
- Superficie abitabile :
100m²
- Disposizione interna :
5 stanza(e), 3 camera(e), 2 doccia, 2 WC, soggiorno 15m², cucina indipendente, sala da pranzo, angolo cottura, lavanderia
- Posto(i) letto(i) :
3 letto(i) matrimoniale(i)
- Confort :
Camino, TV, sistema hi-fi, presa per antenna tv, cavo/satellite, accesso internet banda larga, wifi, guardaroba, riscaldamento centrale, tende, doppio vetro
- Attrezzatura domestica :
Stoviglie/posate, utensili e batteria da cucina, macchina per il caffè espresso, bollitore elettrico, tostiera, spremiagrumi, robot da cucina, cucina elettrica, piastra di cottura elettrica, forno, cappa aspirante, frigorifero, congelatore, lavastoviglie, lavatrice, aspirapolvere

Servizi

- Biancheria :
Lenzuola, Biancheria da toilette, Biancheria da casa supplemento (1 volte/settimana + €86*), Coperta(e), Piumino(i) (1 volte/settimana), Cuscino(i) (1 volte/settimana)
- Casa :
Pulizia alla partenza supplemento (+€173*), Manutenzione giardino/piscina, Snevamento, Parcheggio

Informazioni utili

- Informazioni utili
Animali ammessi a condizioni (informarsi presso il proprietario)
Affitto non fumatori, copertura telefonia mobile, trasporto personale consigliabile
Acqua : calda/fredda
Tensione elettrica : 220V / 60Hz
Alimentazione elettrica : conduttura



la decorazione

Album fotografico - 1



Estate



Inverno



soggiorno



la decorazione



angolo cottura

Album fotografico - 2



soggiorno



soggiorno



sala da pranzo



sala da pranzo



cucina



cucina



camera



camera



camera

Album fotografico - 3



doccia

doccia

doccia



sistemazione interna

terrazzo

mobilio esterno



Vista

Vista

la decorazione

Localizzazione

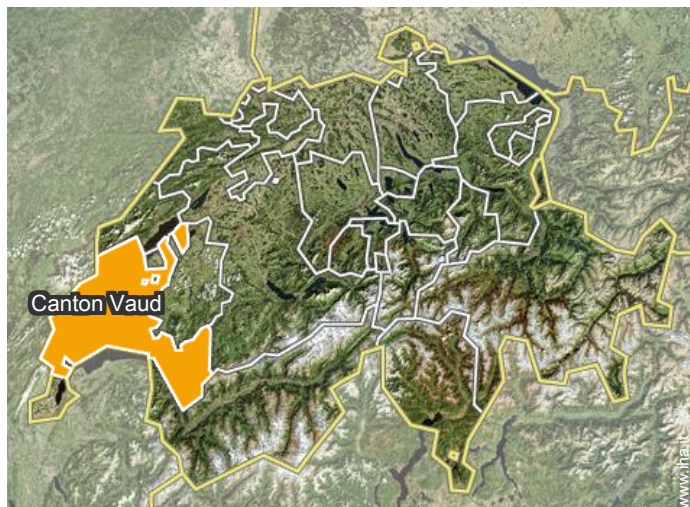

Localizzazione & Accesso

" Alle 01:45, l'aeroporto di Ginevra e a 30 minuti da Losanna. Accedere in auto fino davanti chalet (2 posti). "



Coordinate GPS in gradi, minuti, secondi: Latitudine 46°21'34.02"N - Longitudine 7° 6'21.51"E (Abitazione)

Indirizzo

→ Route des Voëttes
1865 Les Diablerets

• Autostrada (uscita) A 9 - E 62

→ Aigle, Canton Vaud, Svizzera
→ Distanza : 20km
→ Tempo : 20'

• Aeroporto Genève

→ Ginevra, Canton Ginevra, Svizzera
→ Distanza : 100km
→ Tempo : 1h45'

• Gstaad : (30km)

• Losanna : (60km)

Contatti

Lingue parlate 

Casa vacanza di Charme
Canton Vaud - Svizzera
"La Sernanty"

Calendario delle disponibilità - da : aprile 2019

Apr	L	Ma	Me	G	V	S	D	L	Ma	Me	G	V	S	D	L	Ma	Me	G	V	S	D	L	Ma	Me	G	V	S	D	L	Ma
2019	1	2	3	4	5	6	7	8	9	10	11	12	13	14	15	16	17	18	19	20	21	22	23	24	25	26	27	28	29	30

Mag	Me	G	V	S	D	L	Ma	Me	G	V	S	D	L	Ma	Me	G	V	S	D	L	Ma	Me	G	V	S	D	L	Ma	Me	G	V
2019	1	2	3	4	5	6	7	8	9	10	11	12	13	14	15	16	17	18	19	20	21	22	23	24	25	26	27	28	29	30	31

Giu	S	D	L	Ma	Me	G	V	S	D	L	Ma	Me	G	V	S	D	L	Ma	Me	G	V	S	D	L	Ma	Me	G	V	S	D	
2019	1	2	3	4	5	6	7	8	9	10	11	12	13	14	15	16	17	18	19	20	21	22	23	24	25	26	27	28	29	30	

Lug	L	Ma	Me	G	V	S	D	L	Ma	Me	G	V	S	D	L	Ma	Me	G	V	S	D	L	Ma	Me	G	V	S	D	L	Ma	Me
2019	1	2	3	4	5	6	7	8	9	10	11	12	13	14	15	16	17	18	19	20	21	22	23	24	25	26	27	28	29	30	31

Ago	G	V	S	D	L	Ma	Me	G	V	S	D	L	Ma	Me	G	V	S	D	L	Ma	Me	G	V	S	D	L	Ma	Me	G	V	S
2019	1	2	3	4	5	6	7	8	9	10	11	12	13	14	15	16	17	18	19	20	21	22	23	24	25	26	27	28	29	30	31

Set	D	L	Ma	Me	G	V	S	D	L	Ma	Me	G	V	S	D	L	Ma	Me	G	V	S	D	L	Ma	Me	G	V	S	D	L	
2019	1	2	3	4	5	6	7	8	9	10	11	12	13	14	15	16	17	18	19	20	21	22	23	24	25	26	27	28	29	30	

Ott	Ma	Me	G	V	S	D	L	Ma	Me	G	V	S	D	L	Ma	Me	G	V	S	D	L	Ma	Me	G	V	S	D	L	Ma	Me	G
2019	1	2	3	4	5	6	7	8	9	10	11	12	13	14	15	16	17	18	19	20	21	22	23	24	25	26	27	28	29	30	31

Nov	V	S	D	L	Ma	Me	G	V	S	D	L	Ma	Me	G	V	S	D	L	Ma	Me	G	V	S	D	L	Ma	Me	G	V	S	
2019	1	2	3	4	5	6	7	8	9	10	11	12	13	14	15	16	17	18	19	20	21	22	23	24	25	26	27	28	29	30	

Dic	D	L	Ma	Me	G	V	S	D	L	Ma	Me	G	V	S	D	L	Ma	Me	G	V	S	D	L	Ma	Me	G	V	S	D	L	Ma
2019	1	2	3	4	5	6	7	8	9	10	11	12	13	14	15	16	17	18	19	20	21	22	23	24	25	26	27	28	29	30	31

Gen	Me	G	V	S	D	L	Ma	Me	G	V	S	D	L	Ma	Me	G	V	S	D	L	Ma	Me	G	V	S	D	L	Ma	Me	G	V
2020	1	2	3	4	5	6	7	8	9	10	11	12	13	14	15	16	17	18	19	20	21	22	23	24	25	26	27	28	29	30	31

Prenotato
 Bassa stagione
 Media stagione



Casa vacanza di Charme
Les Diablerets - Svizzera
"La Sernanty"

9

[Prenotare](#)

Calendario delle disponibilità - da : gennaio 2020

Feb	S	D	L	Ma	Me	G	V	S	D	L	Ma	Me	G	V	S	D	L	Ma	Me	G	V	S	D	L	Ma	Me	G	V	S
2020	1	2	3	4	5	6	7	8	9	10	11	12	13	14	15	16	17	18	19	20	21	22	23	24	25	26	27	28	29
	-	-	-	-	-	-	-	-	-	-	-	-	-	-	-	-	-	-	-	-	-	-	-	-	-	-	-	-	-

Mar	D	L	Ma	Me	G	V	S	D	L	Ma	Me	G	V	S	D	L	Ma	Me	G	V	S	D	L	Ma	Me	G	V	S	D	L	Ma
2020	1	2	3	4	5	6	7	8	9	10	11	12	13	14	15	16	17	18	19	20	21	22	23	24	25	26	27	28	29	30	31
	-	-	-	-	-	-	-	-	-	-	-	-	-	-	-	-	-	-	-	-	-	-	-	-	-	-	-	-	-	-	-



Prenotato



Bassa stagione



Media stagione

[Mese : Seguinte >>](#)

Tariffe di affitto - Chalet di Montagna di Charme - da 2 a 6 Persona(e)

Tariffe	Nocte	Week-end	Settimana	2 settimane	Mese
Bassa stagione	-	-	€1252*	-	-
Media stagione	-	-	€1597* (Sabato)	-	-
Alta stagione	-	-	€1943* (Sabato)	-	-

(Giorno di arrivo)

[Prenotare](#)

Condizioni di prenotazione

• Prenotazione

→ Pagamento al momento della prenotazione :

50% dell'importo dell'affitto

→ Pagamento del saldo :

1 mese prima del soggiorno

• Affitti

→ Tassa di soggiorno in aggiunta

→ Spesa per le pulizie alla partenza non inclusa : €173*

[▶ Prenotare](#)

[▶ Contattare il proprietario](#)

Modalità di pagamento ammesse

- Bonifico bancario

Contattate direttamente i proprietari

www.iha.it
Nr. annuncio
46789
[>> Prenotare <<](#)

Contatti

Lingue parlate

* Tassa di conversione a titolo identificativo : €100 = \$116.85 = £89

Nr. annuncio 46789

www.iha.it



[>> CASE VACANZE](#)

DA PRIVATO A PRIVATO