

Casa vacanza di Charme Nizza "Castel joli"



Appartamento di Charme al pianterreno, entrata comune, in un(a) Residenza di Charme da 3 piani

Ambito : adeguato al riposo, fronte mare

Capacità : **4 persona(e)**

Camera(e) : **1**

Stanza(e) : **2**

**Nizza - Alpi marittime (06) - Provenza Alpi Costa Azzurra
Francia**



Nr. annuncio 26092

www.iha.it



>> CASE VACANZE

DA PRIVATO A PRIVATO

Casa vacanza di Charme



Appartamento di Charme al pianterreno, entrata comune, in un(a) Residenza di Charme da 3 piani

- **Ideale per tutte le età, famiglia**
- **Vista** : panoramico, nessuna costruzione davanti/di fronte, dominante, mare/oceano, giardino/parco, tramonto fantastico
- **Ambito** : adeguato al riposo, fronte mare
- **Esposizione** : Sud-est

Gli extra

- **Parcheggio** :
Parcheggio coperto : 1 posto auto coperto.
Parcheggio non coperto
- **Attrezzature bambino** :
Bagno bambino, box



vista dalla casa

Ambiente & localizzazione

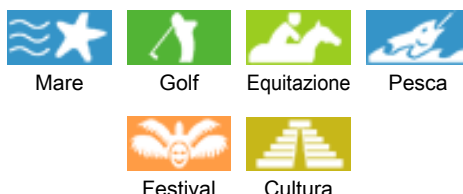

Tempo libero

- **Attività tempo libero a meno di 20 km / 12 miglia** :

Luogo per bagnarsi, Pedalò, immersione, sci nautico, surf, windsurf, vela, canoa-kayak, golf, tennis, squash, scuola di equitazione, pony club, percorso costiero/forestale, percorso per mountain bike, aquilone, paracadute ascensionale, escursione in barca, passeggiata a cavallo, mini-golf, bowling, pallavolo, pesca, pesca in alto mare, pesca con lenza, pesca subacquea, campo di bocce

- **Assistenza** :

Scuola di vela, scuola di immersione, scuola di tennis, scuola di equitazione

- **Attrazioni e relax** :

Bar/pub, discoteca, ristorante, cinema, cinema all'aperto, karaoke, parco e giardino, parco dei divertimenti, zoo/parco animale, parco marino, riserva naturale, centro d'esposizione, galleria d'arte, centro storico, museo, teatro, teatro all'aperto, teatro dell'opera, festival, antichità & anticaglie, boutique d'artigianato, casino, ippodromo, bagni naturali, centro di talassoterapia, sauna, bagno turco, centro benessere, centro di bellezza, centro di fitness, Bio farm

Ambiente

- **Località** :

Piscina riscaldata
Mare/oceano 200m
Spiaggia 200m
Spiaggia con ciotoli 200m
Spiaggia rocciosa 10km
Spiaggia dei nudisti 15km
Insenatura 10km
Piscina pubblica
Campo da tennis pubblico
Percorso di golf 9 buche
Percorso di golf 18 buche
Centro nautico
Scogliera 7,5km
Massiccio montuoso 5km
Marina

- **Comodità** :

Centro città 3km
Fermata/stazionamento bus 200m
Linea tranviaria 200m
Panetteria 200m
Traiteur 200m
Negozi tipici 200m
Supermercato 500m

Negozi di alta classe e di lusso 3km
Salone di coiffure 200m
Internet café 800m
Ufficio postale 500m
Banca 500m
Farmacia 500m
Medico 800m
Ospedale 1km



camera del proprietario



facciata



angolo pranzo

Interno

- **Capacità di ospitalità :**
4 persona(e) (4 adulti)
- **Superficie abitabile :**
35m²
- **Disposizione interna :**
2 stanza(e), 1 camera(e), 1 bagno(i), 1 doccia, 1 WC, soggiorno 20m², angolo cottura, angolo pranzo, angolo cottura, biblioteca, cabina armadio, cantina
- **Posto(i) letto(i) :**
1 letto(i) matrimoniale(i), 1 divano(i) letto 2 pers, 1 letto (i) bambino
- **Confort :**
Ascensore, TV, collezione di libri, wifi, armadio, armadietto, guardaroba, asciugacapelli, parzialmente climatizzato, ventilatore, riscaldamento elettrico, vetrata, tende, doppio vetro, serrande avvolgibili, serrande automatiche, interfono, digicode, cancello telecomandato, cancello con codice alfanumerico
- **Attrezzatura domestica :**
Stoviglie/posate, utensili e batteria da cucina, caffettiera, bollitore elettrico, tostiera, spremiagrumi, cucina elettrica, piastra di cottura elettrica, forno, cappa aspirante, frigorifero, lavatrice, aspirapolvere, ferro da stiro, asse da stiro

Esterno

- **Superficie del terreno :**
1500m²
- **Sistemazione esterna :**
Terrazzo 19m²
- **Ambito esterno :**
Giardino 1000m², giardino tropicale 1000m²
- **Attrezzature esterne :**
Tavolo da giardino, 4 sedia(e) da giardino, ombrellone, 1 chaise(s) longue(s), 1 sedia sdraio, vasca per la sabbia



vista nord-est

Servizi

- **Biancheria :**
Coperta(e), Piumino(i), Cuscino(i)
- **Casa :**
Pulizia alla partenza supplemento (+€40), Parcheggio
- **Personale :**
Personale

Informazioni utili

- **Informazioni utili**
Bambini benvenuti
Animali ammessi
Affitto non fumatori
Acqua : calda/fredda
Tensione elettrica : 110-120V / 60Hz
Alimentazione elettrica : generatore collettivo



vista dal giardino/parco

Album fotografico - 1



vista dalla casa



facciata



camera del proprietario



angolo pranzo



vista dal giardino/parco

Album fotografico - 2



vista nord-est



soggiorno



angolo pranzo



angolo cottura



facciata



vista dalla camera



angolo notte



vista dal giardino/parco

Album fotografico - 3



vista nord-ovest

vista nord



bagno(i)

facciata



vista dall'appartamento

soggiorno



vista panoramica

la proprietà

Localizzazione

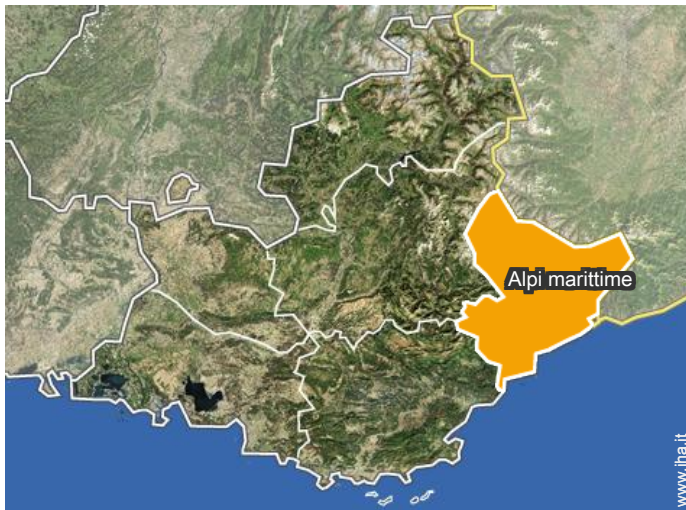

Localizzazione & Accesso



Coordinate GPS in gradi, minuti, secondi: Latitudine 43°40'58"N - Longitudine 7°13'46"E ([Abitazione](#))

Indirizzo

→ avenue des bosquets, 8-10
06000 Nizza

• Autostrada (uscita) nizza-marsiglia

→ Nizza, Alpi marittime, Provenza Alpi
Costa Azzurra, Francia
→ Distanza : 10km
→ Tempo : 30'

• Aeroporto Nice Côte d'Azur

→ Nizza, Alpi marittime, Provenza Alpi
Costa Azzurra, Francia
→ Distanza : 4km
→ Tempo : 10'

- Cannes : (30km)
- Monte Carlo : (30km)
- Sanremo : (50km)

Contatti

Lingue parlate 

Casa vacanza di Charme
Alpi marittime - Provenza Alpi Costa Azzurra
"Castel joli"

8

Prenotare

Calendario delle disponibilità - da : dicembre 2017

Dic	V	S	D	L	Ma	Me	G	V	S	D	L	Ma	Me	G	V	S	D	L	Ma	Me	G	V	S	D	L	Ma	Me	G	V	S	D	
2017	1	2	3	4	5	6	7	8	9	10	11	12	13	14	15	16	17	18	19	20	21	22	23	24	25	26	27	28	29	30	31	

Gen	L	Ma	Me	G	V	S	D	L	Ma	Me	G	V	S	D	L	Ma	Me	G	V	S	D	L	Ma	Me	G	V	S	D	L	Ma	Me
2018	1	2	3	4	5	6	7	8	9	10	11	12	13	14	15	16	17	18	19	20	21	22	23	24	25	26	27	28	29	30	31
	-	-	-	-	-	-	-	-	-	-	-	-	-	-	-	-	-	-	-	-	-	-	-	-	-	-	-	-	-	-	-

Feb	G	V	S	D	L	Ma	Me	G	V	S	D	L	Ma	Me	G	V	S	D	L	Ma	Me	G	V	S	D	L	Ma	Me	
2018	1	2	3	4	5	6	7	8	9	10	11	12	13	14	15	16	17	18	19	20	21	22	23	24	25	26	27	28	
	-	-	-	-	-	-	-	-	-	-	-	-	-	-	-	-	-	-	-	-	-	-	-	-	-	-	-	-	-

Mar	G	V	S	D	L	Ma	Me	G	V	S	D	L	Ma	Me	G	V	S	D	L	Ma	Me	G	V	S	D	L	Ma	Me	G	V	S
2018	1	2	3	4	5	6	7	8	9	10	11	12	13	14	15	16	17	18	19	20	21	22	23	24	25	26	27	28	29	30	31
	-	-	-	-	-	-	-	-	-	-	-	-	-	-	-	-	-	-	-	-	-	-	-	-	-	-	-	-	-	-	-

Apr	D	L	Ma	Me	G	V	S	D	L	Ma	Me	G	V	S	D	L	Ma	Me	G	V	S	D	L	Ma	Me	G	V	S	D	L
2018	1	2	3	4	5	6	7	8	9	10	11	12	13	14	15	16	17	18	19	20	21	22	23	24	25	26	27	28	29	30
	-	-	-	-	-	-	-	-	-	-	-	-	-	-	-	-	-	-	-	-	-	-	-	-	-	-	-	-	-	-

Mag	Ma	Me	G	V	S	D	L	Ma	Me	G	V	S	D	L	Ma	Me	G	V	S	D	L	Ma	Me	G	V	S	D	L	Ma	Me	G
2018	1	2	3	4	5	6	7	8	9	10	11	12	13	14	15	16	17	18	19	20	21	22	23	24	25	26	27	28	29	30	31
	-	-	-	-	-	-	-	-	-	-	-	-	-	-	-	-	-	-	-	-	-	-	-	-	-	-	-	-	-	-	-

Giu	V	S	D	L	Ma	Me	G	V	S	D	L	Ma	Me	G	V	S	D	L	Ma	Me	G	V	S	D	L	Ma	Me	G	V	S
2018	1	2	3	4	5	6	7	8	9	10	11	12	13	14	15	16	17	18	19	20	21	22	23	24	25	26	27	28	29	30
	-	-	-	-	-	-	-	-	-	-	-	-	-	-	-	-	-	-	-	-	-	-	-	-	-	-	-	-	-	-

Lug	D	L	Ma	Me	G	V	S	D	L	Ma	Me	G	V	S	D	L	Ma	Me	G	V	S	D	L	Ma	Me	G	V	S	D	L	Ma
2018	1	2	3	4	5	6	7	8	9	10	11	12	13	14	15	16	17	18	19	20	21	22	23	24	25	26	27	28	29	30	31
	-	-	-	-	-	-	-	-	-	-	-	-	-	-	-	-	-	-	-	-	-	-	-	-	-	-	-	-	-	-	-

Ago	Me	G	V	S	D	L	Ma	Me	G	V	S	D	L	Ma	Me	G	V	S	D	L	Ma	Me	G	V	S	D	L	Ma	Me	G	V
2018	1	2	3	4	5	6	7	8	9	10	11	12	13	14	15	16	17	18	19	20	21	22	23	24	25	26	27	28	29	30	31
	-	-	-	-	-	-	-	-	-	-	-	-	-	-	-	-	-	-	-	-	-	-	-	-	-	-	-	-	-	-	-

Set	S	D	L	Ma	Me	G	V	S	D	L	Ma	Me	G	V	S	D	L	Ma	Me	G	V	S	D	L	Ma	Me	G	V	S	D
2018	1	2	3	4	5	6	7	8	9	10	11	12	13	14	15	16	17	18	19	20	21	22	23	24	25	26	27	28	29	30
	-	-	-	-	-	-	-	-	-	-	-	-	-	-	-	-	-	-	-	-	-	-	-	-	-	-	-	-	-	-

Casa vacanza di Charme
Nizza - Francia
"Castel joli"

9

[Prenotare](#)

Calendario delle disponibilità - da : settembre 2018

Ott	L	Ma	Me	G	V	S	D	L	Ma	Me	G	V	S	D	L	Ma	Me	G	V	S	D	L	Ma	Me							
2018	1	2	3	4	5	6	7	8	9	10	11	12	13	14	15	16	17	18	19	20	21	22	23	24	25	26	27	28	29	30	31

Nov	G	V	S	D	L	Ma	Me	G	V	S	D	L	Ma	Me	G	V	S	D	L	Ma	Me	G	V							
2018	1	2	3	4	5	6	7	8	9	10	11	12	13	14	15	16	17	18	19	20	21	22	23	24	25	26	27	28	29	30

[Mese : Seguento >>](#)

Tariffe di affitto - Appartamento di Charme - 4 Persona(e)

Tariffe	Notte	Week-end	Settimana	2 settimane	Mese
 Bassa stagione	-	-	€450 (Sabato)	€650 (Sabato)	€1100 (Sabato)
 Media stagione	-	-	€500 (Sabato)	€850 (Sabato)	€1300 (Sabato)
 Alta stagione	-	-	€600 (Sabato)	€1100 (Sabato)	€1500 (Sabato)
 Speciale festività	-	€300	€650	-	-

(Giorno di arrivo)

[Prenotare](#)

Condizioni di prenotazione

• Prenotazione

- Pagamento al momento della prenotazione : 30% dell'importo dell'affitto
- Pagamento del saldo : alla consegna delle chiavi
- Cauzione richiesta : €200

• Affitti

- Spese comprese
- Tassa di soggiorno inclusa
- Spesa per le pulizie alla partenza non inclusa : €40

[▶ Prenotare](#)

[▶ Contattare il proprietario](#)

Contattate direttamente i proprietari

www.iha.it
Nr. annuncio
26092
>> Prenotare <<

Contatti

Lingue parlate 

Nr. annuncio 26092

www.iha.it



>> CASE VACANZE

DA PRIVATO A PRIVATO