

Case vacanze Amsterdam Loft

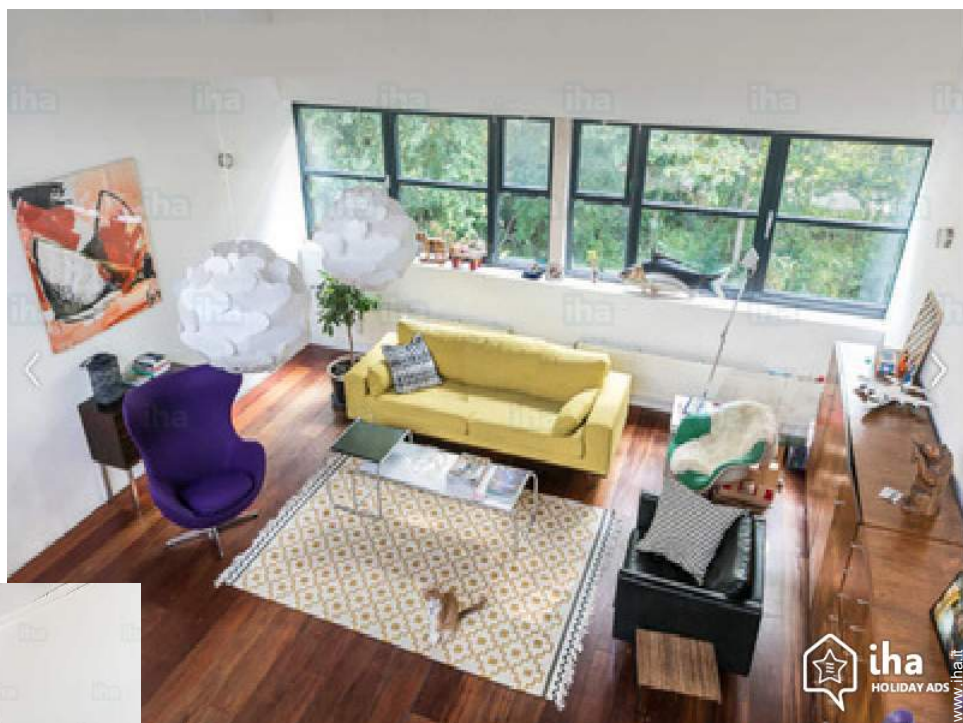

Loft al pianterreno, entrata individuale, in un(a) Casa di Charme da 3 piani

Ambito : riposante, sereno

Capacità : da 6 a 8 persona(e)

Camera(e) : 3

Stanza(e) : 4

Amsterdam - Olanda Settentrionale

Paesi Bassi

Prenotazione : +31 (0) 652607048 (Paesi Bassi)

Nr. annuncio 11121

www.iha.it



Case vacanze



Loft al pianterreno, entrata individuale, in un (a) Casa di Charme da 3 piani

- Ideale per famiglia, tutte le età
- Vista : nessuna costruzione davanti/di fronte, prato, lago, porto, villaggio, città
- Ambito : riposante, sereno
- Esposizione : Sud

Gli extra

- Tennis :
Campo da tennis in comune, 4 racchetta(e) di tennis
- Parcheggio :
Parcheggio non coperto
- Agevolazioni :
Pianoforte



Nr. annuncio 11121

Ambiente & localizzazione



Città Golf Pesca Festival

Tempo libero

- Attività tempo libero a meno di 20 km / 12 miglia :

Luogo per bagnarsi, Pedalò, surf, windsurf, vela, kite surf, golf, tennis, scuola di equitazione, pony club, percorso, percorso costiero/forestale, escursione, climbing, arrampicata su roccia, escursione in barca, bowling, paintball, pesca, pesca con lenza

- Assistenza :

Scuola di vela, scuola di tennis

- Attrazioni e relax :

Bar/pub, discoteca, ristorante, cinema, karaoke, parco e giardino, zoo/parco animale, riserva naturale, centro storico, museo, teatro, teatro all'aperto, teatro dell'opera, festival, antichità & anticaglie, casino, ippodromo, terme, sauna, bagno turco, centro benessere, centro di bellezza, centro di fitness, Bio farm

Ambiente

- Località :

Piscina riscaldata 500m
Mare/oceano 25km
Spiaggia 25km
Piscina pubblica 800m
Campo da tennis pubblico <50m
Percorso di golf 9 buche 5km
Base aeronautica 25km
Punto di windsurf 5km
Centro nautico 5km
Lago <50m
Foresta <50m
Marina 5km

- Comodità :

Villaggio centro <50m
Centro città 3km
Fermata/stazionamento bus <50m
Fermata metropolitana 3km
Linea tranviaria 3km
Noleggio biciclette/mountain bike <50m
Noleggio auto <50m
Noleggio barche 3km
Noleggio biancheria/lavanderia <50m
Panetteria <50m
Traiteur 1km
Negozi tipici 1km
Supermercato 1km
Negozi di alta classe e di lusso 3km
Salone di coiffure 1km
Ufficio postale 1km
Banca 1km
Distributore automatico di biglietti 1km
Farmacia 500m
Medico 800m
Ospedale 1km
Ambulatorio 1km



www.iha.it



Interno

- **Capacità di ospitalità :**
da 6 a 8 persona(e) (6 adulti, 2 bambini)
- **Superficie abitabile :**
250m²
- **Disposizione interna :**
4 stanza(e), 3 camera(e), angolo notte, 1 doccia, 2 WC, soggiorno 120m², salone 60m², grande cucina in stile americano, sala da pranzo, salone con televisore, sala di musica, sala dei giochi, laboratorio, lavanderia
- **Posto(i) letto(i) :**
2 letto(i) matrimoniale(i), 1 letto(i) king-size (s), 2 letto(i) matrimoniale(i) a baldacchino, 2 divano(i) letto 2 pers, 2 letto(i) singolo(i)
- **Confort :**
TV, home cinema, sistema hi-fi, lettore DVD, video games, collezione di libri, presa per antenna tv, cavo/satellite, accesso internet, accesso internet banda larga, wifi, armadio, armadietto, guardaroba, asciugacapelli, doccia massaggio, riscaldamento centrale, abbaino, tende, doppio vetro, antifurto, allarme antincendio, cancello telecomandato
- **Attrezzatura domestica :**
Stoviglie/posate, utensili e batteria da cucina, caffettiera, caffettiera elettrica, bollitore elettrico, tostiera, spremiagrumi, robot da cucina, cucina a gas, forno, forno microonde, frigorifero, congelatore, lavastoviglie, lavatrice, asciugatrice, aspirapolvere, ferro da stiro, asse da stiro

Esterno

- **Superficie del terreno :**
1000m²
- **Sistemazione esterna :**
Terrazzo 10m², solarium 180m²
- **Ambito esterno :**
Terreno chiuso 2500m², giardino 45m², terreno 55m², prato inglese 38m², bosco 6000m², stagno, corso d'acqua
- **Attrezzature esterne :**
Tavolo da giardino, 4 sedia(e) da giardino



angolo cottura

Servizi

- **Biancheria :**
Lenzuola, Biancheria da toilette, Biancheria da casa, Piumino(i), Cuscino(i)
- **Casa :**
Servizio di manutenzione supplemento (2 volte/settimana +€60), Pulizia alla partenza supplemento (+€60), Parcheggio

Informazioni utili

- **Informazioni utili**
Bambini non al di sotto di 3 anni
Animali ammessi
Presenza sul posto : animali domestici
Affitto non fumatori, copertura telefonia mobile, trasporto personale consigliabile
Acqua : calda/fredda
Tensione elettrica : 110-120V / 60Hz
Alimentazione elettrica : conduttura



angolo cottura

Album fotografico - 1



angolo cottura

Album fotografico - 2



angolo cottura



Generale



salone con televisore



vista dalla camera



vista sul porto



vista d'insieme



Ambito esterno



Ambiente

Album fotografico - 3



l'appartamento



Ambiente

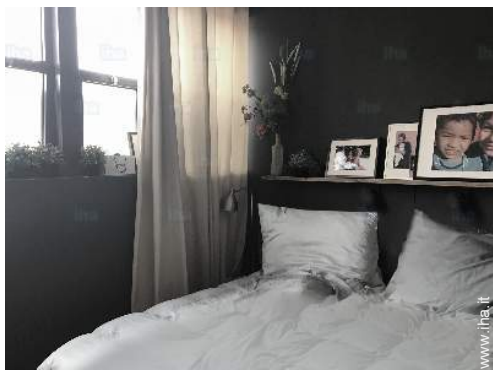

Localizzazione

Localizzazione & Accesso



Coordinate GPS in gradi, minuti, secondi: Latitudine 52°23'26"N - Longitudine 4°56'9"E ([Abitazione](#))

Indirizzo

→ Nieuwendammerkade 28 A 15
1000 Amsterdam

• Aeroporto Schiphol

→ Amsterdam, Olanda Settentrionale,
Paesi Bassi
→ Distanza : 25km
→ Tempo : 30'

• Stazione ferroviaria Amsterdam CS

→ Amsterdam, Olanda Settentrionale,
Paesi Bassi
→ Distanza : 3km
→ Tempo : 10'

• Stazione ferroviaria Central Station

→ Amsterdam, Olanda Settentrionale,
Paesi Bassi
→ Distanza : 3km
→ Tempo : 10'

• Haarlem : (25km)

• Utrecht : (40km)

Contatti

Lingue parlate



Case vacanze Olanda Settentrionale - Paesi Bassi Loft

Calendario delle disponibilità - da : giugno 2017

Giu	G	V	S	D	L	Ma	Me	G	V	S	D	L	Ma	Me	G	V	S	D	L	Ma	Me	G	V	S	D	L	Ma	Me	G	V
2017	1	2	3	4	5	6	7	8	9	10	11	12	13	14	15	16	17	18	19	20	21	22	23	24	25	26	27	28	29	30

Lug	S	D	L	Ma	Me	G	V	S	D	L	Ma	Me	G	V	S	D	L	Ma	Me	G	V	S	D	L	Ma	Me	G	V	S	D	L
2017	1	2	3	4	5	6	7	8	9	10	11	12	13	14	15	16	17	18	19	20	21	22	23	24	25	26	27	28	29	30	31

Ago	Ma	Me	G	V	S	D	L	Ma	Me	G	V	S	D	L	Ma	Me	G	V	S	D	L	Ma	Me	G	V	S	D	L	Ma	Me	G
2017	1	2	3	4	5	6	7	8	9	10	11	12	13	14	15	16	17	18	19	20	21	22	23	24	25	26	27	28	29	30	31

Set	V	S	D	L	Ma	Me	G	V	S	D	L	Ma	Me	G	V	S	D	L	Ma	Me	G	V	S							
2017	1	2	3	4	5	6	7	8	9	10	11	12	13	14	15	16	17	18	19	20	21	22	23	24	25	26	27	28	29	30

Ott	D	L	Ma	Me	G	V	S	D	L	Ma	Me	G	V	S	D	L	Ma	Me	G	V	S	D	L	Ma							
2017	1	2	3	4	5	6	7	8	9	10	11	12	13	14	15	16	17	18	19	20	21	22	23	24	25	26	27	28	29	30	31

Nov	Me	G	V	S	D	L	Ma	Me	G	V	S	D	L	Ma	Me	G	V	S	D	L	Ma	Me	G								
2017	1	2	3	4	5	6	7	8	9	10	11	12	13	14	15	16	17	18	19	20	21	22	23	24	25	26	27	28	29	30	

Dic	V	S	D	L	Ma	Me	G	V	S	D	L	Ma	Me	G	V	S	D	L	Ma	Me	G	V	S	D							
2017	1	2	3	4	5	6	7	8	9	10	11	12	13	14	15	16	17	18	19	20	21	22	23	24	25	26	27	28	29	30	31

Gen	L	Ma	Me	G	V	S	D	L	Ma	Me	G	V	S	D	L	Ma	Me	G	V	S	D	L	Ma	Me							
2018	1	2	3	4	5	6	7	8	9	10	11	12	13	14	15	16	17	18	19	20	21	22	23	24	25	26	27	28	29	30	31

Feb	G	V	S	D	L	Ma	Me	G	V	S	D	L	Ma	Me	G	V	S	D	L	Ma	Me								
2018	1	2	3	4	5	6	7	8	9	10	11	12	13	14	15	16	17	18	19	20	21	22	23	24	25	26	27	28	

Mar	G	V	S	D	L	Ma	Me	G	V	S	D	L	Ma	Me	G	V	S	D	L	Ma	Me	G	V	S							
2018	1	2	3	4	5	6	7	8	9	10	11	12	13	14	15	16	17	18	19	20	21	22	23	24	25	26	27	28	29	30	31

Prenotato
 Bassa stagione
 Alta stagione



Case vacanze
Amsterdam - Paesi Bassi
Loft

9

[Prenotare](#)

Calendario delle disponibilità - da : marzo 2018

Apr	D	L	Ma	Me	G	V	S	D	L	Ma	Me	G	V	S	D	L	Ma	Me	G	V	S	D	L							
2018	1	2	3	4	5	6	7	8	9	10	11	12	13	14	15	16	17	18	19	20	21	22	23	24	25	26	27	28	29	30
	-	-	-	-	-	-	-	-	-	-	-	-	-	-	-	-	-	-	-	-	-	-	-	-	-	-	-	-	-	

Mag	Ma	Me	G	V	S	D	L	Ma	Me	G	V	S	D	L	Ma	Me	G	V	S	D	L	Ma	Me	G							
2018	1	2	3	4	5	6	7	8	9	10	11	12	13	14	15	16	17	18	19	20	21	22	23	24	25	26	27	28	29	30	31
	-	-	-	-	-	-	-	-	-	-	-	-	-	-	-	-	-	-	-	-	-	-	-	-	-	-	-	-	-		



Prenotato



Bassa stagione



Alta stagione

[Mese : Seguinte >>](#)

Tariffe di affitto - Loft - da 6 a 8 Persona(e)

Tariffe	Notte	Week-end	Settimana	2 settimane	Mese
 Alta stagione	€250 > 3	€580 (Venerdi)	€1600	€2400	€4500
(Giorno di arrivo)	> Minimo Notte				

[Prenotare](#)

Condizioni di prenotazione

• Prenotazione

- Pagamento al momento della prenotazione : €200
- Pagamento del saldo : alla consegna delle chiavi
- Cauzione richiesta : €600

• Affitti

- Spese supplementari
- Tassa di soggiorno in aggiunta
- Spesa per le pulizie alla partenza non inclusa : €60

Modalità di pagamento ammesse

- Visa/Delta/Electron
- Bonifico bancario
- MasterCard/EuroCard
- PayPal
- Contanti

[▶ Prenotare](#)

[▶ Contattare il proprietario](#)

Contattate direttamente i proprietari

www.iha.it
Nr. annuncio
11121
[>> Prenotare <<](#)

Contatti

Lingue parlate 

Nr. annuncio 11121

www.iha.it



[>> CASE VACANZE](#)

DA PRIVATO A PRIVATO