

# Case vacanze Asnelles "Plage Normande"

Villa contemporanea di gite in vero lungomare, nel cuore della Normandia  
spiagge di atterraggio. Accesso diretto alla spiaggia sabbiosa.

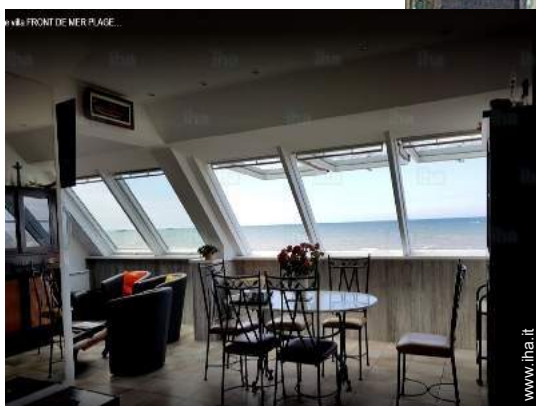
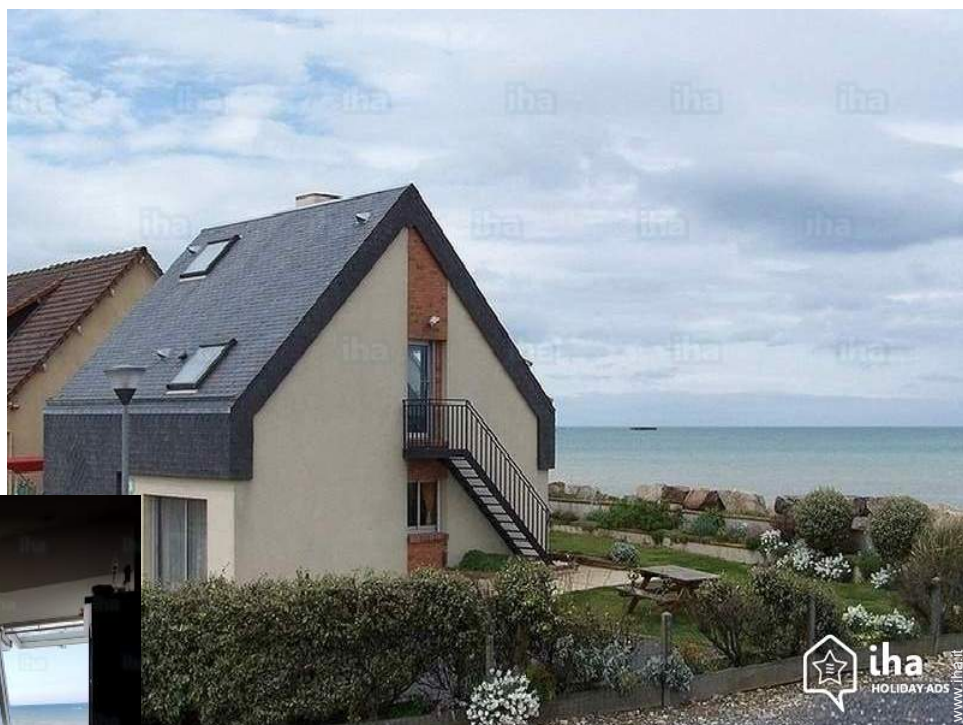

**Villa**, individuale, al piano terra, entrata  
individuale, in un(a) Proprietà

Ambito : fronte mare, rurale

Capacità : 6 persona(e)

Camera(e) : 3

Stanza(e) : 5



Gîtes de France (3 spighe)

Asnelles - Calvados (14) - Bassa Normandia

Francia

Prenotazione : +33 (0) 2 31 80 69 31 (Francia)

Nr. annuncio 890

www.ihait



## Case vacanze



Villa, individuale, al piano terra, entrata individuale, in un(a) Proprietà

- Vista : panoramico, accessibile, nessuna costruzione davanti/di fronte, dominante, mare/oceano, tramonto fantastico

- Ambito : fronte mare, rurale

- Esposizione : Sud

" Piano terra: 2 camere da letto con 1 doppio letto e 2 letti singoli (mare e vista giardino) bagno con vaso lavabo, doccia e WC, WC supplementare indipendente. Piano superiore: 1 camera con 1 letto matrimoniale e 1 doccia. PARTI del giorno, al piano superiore (sala da pranzo, salotto, cucina e loggia) di offrire attraverso le grandi superfici vetrate, panorami e tramonti eccezionali sulle spiagge, il mare, l'area naturale di Meuvaines e i resti del porto storico di ARROMANCHES. Una seconda scala (esterna) consente l'accesso diretto al pavimento senza disturbare la privacy delle camere del piano terra. Il completamente recintato (strada laterale grande barriera e cancello lato mare) con prato inglese, grandi fioriere e alberato con fiori, terrazze e volontà di parcheggio consentono di ricevere una casa con vista sul mare in pace. "

## Gli extra

- **Parcheggio :**

Parcheggio non coperto : 5 sul terreno.

- **Agevolazioni :**

Campo di bocce

- **Attrezzature bambino :**

Seggiolone, bagnetto bambino, passeggino

**Privilegi :**  
Accesso diretto alla spiaggia

## Ambiente & localizzazione



Mare

Golf

Equitazione

Pesca



Thalasso

Terme

Festival

Cultura

" ASNELLES (spiaggia d'oro) è un piccolo villaggio costiero di 576 abitanti (censimento 2011) tra COURSEULLES (9km) e ARROMANCHES (3 km). Bellissima spiaggia di sabbia in estate o si può, attraverso i numerosi club e associazioni di ASNELLES, si avvia e attività pelagiche, nautica e marittima (carro a vela, windsurf, kitesurf, catamarano, kayak, escursioni in mare, visita dei pontoni storici di ARROMANCHES, immersioni sou-marine sui molto molto molto numerosi relitti della zona). Sarete nel cuore dei siti storici dello sbarco del 6 giugno 1944: il Museo e cinema ARROMANCHES 360 ° sono 3 km di distanza. Il cimitero americano impressionante con le sue 9387 tombe affacciato sulla spiaggia di OMAHA (la sanguinosa Omaha) dista 24 km da ASNELLES. La regione ha molti siti architettonici da visitare (MONT SAINT MICHEL a 120 km). "

### Tempo libero

- **Attività tempo libero a meno di 20 km / 12 miglia :**

Luogo per bagnarsi, Pedalò, immersione, immersione subacqua, banana boat, sci nautico, jet ski, surf, windsurf, vela, kite surf, canoa-kayak, golf, tennis, squash, scuola di equitazione, percorso, percorso per mountain bike, surf su sabbia, Volo ultraleggero, escursione in barca, passeggiata a cavallo, mini-golf, rollers/pattini a rotelle (circuit), skate board (rampa), karting, bowling, pesca in alto mare, pesca con lenza, pesca subacqua

- **Assistenza :**

Scuola di vela, scuola di equitazione

- **Attrazioni e relax :**

Discoteca, ristorante, cinema, parco e giardino, parco dei divertimenti, zoo/parco animale, riserva naturale, centro d'esposizione, museo, festival, antichità & anticaglie, cantina e degustazione di vino, casino, bagni naturali, centro di talassoterapia, centro benessere

### Ambiente

- **Località :**

Pista di pattinaggio 25km  
Mare/oceano  
Spiaggia  
Spiaggia dei nudisti 500m  
Piscina pubblica 7,5km  
Campo da tennis pubblico 800m  
Percorso di golf 18 buche 20km

Punto di surf <50m  
Centro nautico 200m  
Marina 7,5km  
Scalo di alaggio per la barca <50m  
Scalo di alaggio per moto d'acqua <50m

- **Comodità :**

Villaggio centro 1km  
Fermata/stazionamento bus 1km  
Noleggio biciclette/mountain bike 1km  
Noleggio di moto/scooter 1km  
Noleggio auto 1km  
Noleggio barche 1km  
Affitto materiale di immersione 1km  
Panetteria 1km  
Negozi tipici 1km  
Supermercato 7,5km  
Salone di coiffure 1km  
Ufficio postale 1km  
Distributore automatico di biglietti 2km  
Farmacia 5km  
Medico 1km  
Infermiera 1km  
Ospedale 25km



vista dalla sala da pranzo

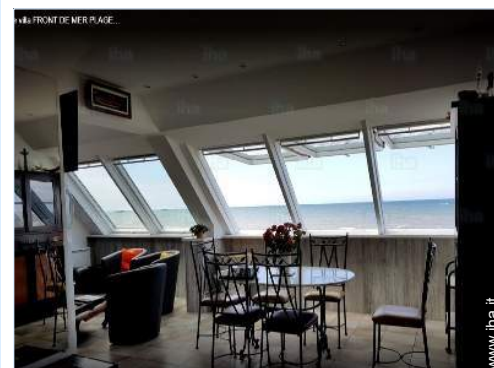

sala da pranzo



salone con televisore

### Interno

- **Capacità di ospitalità :**

6 persona(e)

- **Superficie abitabile :**

80m<sup>2</sup>

- **Disposizione interna :**

5 stanza(e), 3 camera(e), 2 doccia, 3 WC, soggiorno, cucina indipendente, sala da pranzo, angolo cottura, mezzanino, salone con televisore, biblioteca

- **Posto(i) letto(i) :**

2 letto(i) matrimoniale(i), 2 letto(i) singolo(i), 1 letto (i) bambino

- **Confort :**

Camino, TV, sistema hi-fi, videoregistratore, lettore DVD, gioco di società, collezione di libri, presa per antenna tv, telefono, accesso internet, accesso internet banda larga, wifi, armadio, armadietto, guardaroba, radio sveglia, asciugacapelli, riscaldamento centrale, riscaldamento elettrico, vetrata, abbaino, tende, tende, doppio vetro, serrande avvolgibili, allarme antincendio

- **Attrezzatura domestica :**

Stoviglie/posate, utensili e batteria da cucina, caffettiera, caffettiera elettrica, bollitore elettrico, tostiera, spremiagrumi, robot da cucina, griglia, cucina a gas, forno, forno microonde, cappa aspirante, frigorifero, congelatore, lavastoviglie, lavatrice, asciugatrice, aspirapolvere, ferro da stiro, asse da stiro

### Esterno

- **Superficie del terreno :**

400m<sup>2</sup>

- **Sistemazione esterna :**

Terrazzo 60m<sup>2</sup>, balcone, tettoia di giardino

- **Ambito esterno :**

Cortile privato 300m<sup>2</sup>, terreno chiuso, terreno, prato inglese

- **Attrezzature esterne :**

Salotto estivo, barbecue, tavolo da giardino, 12 sedia(e) da giardino, carrello, ombrellone, salotto da giardino, 4 sedia sdraio, WC esterno



### Servizi

- **Biancheria :**

Lenzuola supplemento (1 volte/settimana + €50), Biancheria da toilette (1 volte/settimana), Biancheria da casa (1 volte/settimana), Coperta(e), Piumino(i), Cuscino (i)

- **Casa :**

Pulizia alla partenza supplemento (+€50)

### Informazioni utili

- **Informazioni utili**

Bambini benvenuti

Animali ammessi a condizioni (informarsi presso il proprietario)

Copertura telefonia mobile, trasporto personale consigliabile

Acqua : calda/fredda

Tensione elettrica : 220-240V / 50Hz

Alimentazione elettrica : conduttura





Album fotografico - 1



sala da pranzo



vista dalla sala da pranzo



salone con televisore



Album fotografico - 2





Album fotografico - 3



### Localizzazione



### Localizzazione & Accesso

" Da Parigi: Autostrada A13 per CAEN, 4 vie a COURSEULLES, 9 km da dipartimentale fino in ASNELLES, totale 262 km. 80 km dall'aeroporto di DEAUVILLE. 13 km dalla stazione ferroviaria di BAYEUX. 30 km dalla stazione marittima di OUISTREHAM (traghetto da Southampton). "



Coordinate GPS in gradi, minuti, secondi: Latitudine 49°20'36"N - Longitudine 0°34'22"O (Abitazione)

#### Indirizzo

→ 26, rue du Havre Heurtault  
14960 Asnelles

#### • Autostrada (uscita) A13

→ Caen, Calvados, Bassa Normandia,  
Francia  
→ Distanza : 25km  
→ Tempo : 30'

#### • Stazione ferroviaria Bayeux

→ Bayeux, Calvados, Bassa Normandia,  
Francia  
→ Tempo : 20'

- Arromanches les Bains : (5km)
- Bayeux : (15km)
- Caen : (32km)

### Contatti

Lingue parlate 

# Case vacanze Calvados - Bassa Normandia "Plage Normande"

8  
[Prenotare](#)

Calendario delle disponibilità - da : maggio 2019

Mag	Me	G	V	S	D	L	Ma	Me	G	V	S	D	L	Ma	Me	G	V	S	D	L	Ma	Me	G	V							
2019	1	2	3	4	5	6	7	8	9	10	11	12	13	14	15	16	17	18	19	20	21	22	23	24	25	26	27	28	29	30	31

Giu	S	D	L	Ma	Me	G	V	S	D	L	Ma	Me	G	V	S	D	L	Ma	Me	G	V	S	D							
2019	1	2	3	4	5	6	7	8	9	10	11	12	13	14	15	16	17	18	19	20	21	22	23	24	25	26	27	28	29	30
	-	-	-	-	-	-	-	-	-	-	-	-	-	-	-	-	-	-	-	-	-	-	-	-	-	-	-	-	-	-

Lug	L	Ma	Me	G	V	S	D	L	Ma	Me	G	V	S	D	L	Ma	Me	G	V	S	D	L	Ma	Me							
2019	1	2	3	4	5	6	7	8	9	10	11	12	13	14	15	16	17	18	19	20	21	22	23	24	25	26	27	28	29	30	31
	-	-	-	-	-	-	-	-	-	-	-	-	-	-	-	-	-	-	-	-	-	-	-	-	-	-	-	-	-	-	

Ago	G	V	S	D	L	Ma	Me	G	V	S	D	L	Ma	Me	G	V	S	D	L	Ma	Me	G	V	S							
2019	1	2	3	4	5	6	7	8	9	10	11	12	13	14	15	16	17	18	19	20	21	22	23	24	25	26	27	28	29	30	31
	-	-	-	-	-	-	-	-	-	-	-	-	-	-	-	-	-	-	-	-	-	-	-	-	-	-	-	-	-	-	-

Set	D	L	Ma	Me	G	V	S	D	L	Ma	Me	G	V	S	D	L	Ma	Me	G	V	S	D	L							
2019	1	2	3	4	5	6	7	8	9	10	11	12	13	14	15	16	17	18	19	20	21	22	23	24	25	26	27	28	29	30
	-	-	-	-	-	-	-	-	-	-	-	-	-	-	-	-	-	-	-	-	-	-	-	-	-	-	-	-	-	-

Ott	Ma	Me	G	V	S	D	L	Ma	Me	G	V	S	D	L	Ma	Me	G	V	S	D	L	Ma	Me	G							
2019	1	2	3	4	5	6	7	8	9	10	11	12	13	14	15	16	17	18	19	20	21	22	23	24	25	26	27	28	29	30	31
	-	-	-	-	-	-	-	-	-	-	-	-	-	-	-	-	-	-	-	-	-	-	-	-	-	-	-	-	-	-	-

Nov	V	S	D	L	Ma	Me	G	V	S	D	L	Ma	Me	G	V	S	D	L	Ma	Me	G	V	S							
2019	1	2	3	4	5	6	7	8	9	10	11	12	13	14	15	16	17	18	19	20	21	22	23	24	25	26	27	28	29	30
	-	-	-	-	-	-	-	-	-	-	-	-	-	-	-	-	-	-	-	-	-	-	-	-	-	-	-	-	-	-

Dic	D	L	Ma	Me	G	V	S	D	L	Ma	Me	G	V	S	D	L	Ma	Me	G	V	S	D	L	Ma							
2019	1	2	3	4	5	6	7	8	9	10	11	12	13	14	15	16	17	18	19	20	21	22	23	24	25	26	27	28	29	30	31
	-	-	-	-	-	-	-	-	-	-	-	-	-	-	-	-	-	-	-	-	-	-	-	-	-	-	-	-	-	-	-

Gen	Me	G	V	S	D	L	Ma	Me	G	V	S	D	L	Ma	Me	G	V	S	D	L	Ma	Me	G	V							
2020	1	2	3	4	5	6	7	8	9	10	11	12	13	14	15	16	17	18	19	20	21	22	23	24	25	26	27	28	29	30	31
	-	-	-	-	-	-	-	-	-	-	-	-	-	-	-	-	-	-	-	-	-	-	-	-	-	-	-	-	-	-	-

Feb	S	D	L	Ma	Me	G	V	S	D	L	Ma	Me	G	V	S	D	L	Ma	Me	G	V	S								
2020	1	2	3	4	5	6	7	8	9	10	11	12	13	14	15	16	17	18	19	20	21	22	23	24	25	26	27	28	29	
	-	-	-	-	-	-	-	-	-	-	-	-	-	-	-	-	-	-	-	-	-	-	-	-	-	-	-	-	-	-

Prenotato



Case vacanze  
Asnelles - Francia  
"Plage Normande"

9  
[Prenotare](#)

Calendario delle disponibilità - da : febbraio 2020

Mar	D	L	Ma	Me	G	V	S	D	L	Ma	Me	G	V	S	D	L	Ma	Me	G	V	S	D	L	Ma							
2020	1	2	3	4	5	6	7	8	9	10	11	12	13	14	15	16	17	18	19	20	21	22	23	24	25	26	27	28	29	30	31
-	-	-	-	-	-	-	-	-	-	-	-	-	-	-	-	-	-	-	-	-	-	-	-	-	-	-	-	-	-	-	

Apr	Me	G	V	S	D	L	Ma	Me	G	V	S	D	L	Ma	Me	G	V	S	D	L	Ma	Me	G							
2020	1	2	3	4	5	6	7	8	9	10	11	12	13	14	15	16	17	18	19	20	21	22	23	24	25	26	27	28	29	30
-	-	-	-	-	-	-	-	-	-	-	-	-	-	-	-	-	-	-	-	-	-	-	-	-	-	-	-	-	-	

Prenotato

[Mese : Seguinte >>](#)

Tariffe di affitto - Villa - 6 Persona(e)

Tariffe	Notte	Week-end	Settimana	2 settimane	Mese
<input type="checkbox"/> Bassa stagione	-	-	€610 (Sabato)	-	-
<input type="checkbox"/> Media stagione	-	-	€765 (Sabato)	-	-
<input type="checkbox"/> Alta stagione	-	-	€1080 (Sabato)	-	-

(Giorno di arrivo)

[Prenotare](#)

Condizioni di prenotazione

• Prenotazione

- Pagamento al momento della prenotazione : 25% dell'importo dell'affitto
- Pagamento del saldo : alla consegna delle chiavi
- Cauzione richiesta : €300

• Affitti

- Spese comprese
- Tassa di soggiorno inclusa
- Spesa per le pulizie alla partenza non inclusa : €50

Modalità di pagamento ammesse

- Vaglia postale internazionale
- Bonifico bancario
- Assegno bancario
- Contanti

[▶ Prenotare](#)

[▶ Contattare il proprietario](#)

Contattate direttamente i proprietari

[www.iha.it](http://www.iha.it)  
Nr. annuncio  
890  
[>> Prenotare <<](#)

Contatti

Lingue parlate 

Nr. annuncio 890

[www.iha.it](http://www.iha.it)



[>> CASE VACANZE](#)

DA PRIVATO A PRIVATO