

Case vacanze Barberino di Mugello Casa Toscana

Casa di Campagna a Barberino di Mugello.



Casa Toscana, individuale, al piano terra, entrata individuale, in un(a) Proprietà privata

Ambito : adeguato al riposo, tranquillo

Capacità : da 2 a 6 persona(e)

Camera(e) : 3

Stanza(e) : 5



Soggiorni a tema
Fuga romantica

Barberino di Mugello - Provincia di Firenze (FI) - Toscana
Italia

Nr. annuncio 36532

www.iha.it



Case vacanze



Casa Toscana, individuale, al piano terra, entrata individuale, in un(a) Proprietà privata

- **Ideale per tutte le età, famiglia**
- **Vista** : panoramico, accessibile, nessuna costruzione davanti/di fronte, campagna, giardino/parco, lago, illuminazione notturna
- **Ambito** : adeguato al riposo, tranquillo

" Situata sulle verdi colline della nostra bellissima terra del Mugello la casa è il luogo perfetto per riposare rilassarsi e godere della splendida natura che la circonda. È raggiungibile senza difficoltà infatti la strada è tutta asfaltata. Dista dall 'uscita dell ' Autostrada A1 (Autostrada del Sole) circa 2,5 km e 4 Km dal paese di Barberino di Mugello dove si possono trovare tutti i servizi necessari quali negozi e supermercati. Nelle vicinanze si trova anche un outlet dove poter fare shopping. La casa è composta da una grande cucina abitabile con camino un ingresso sul quale si affacciano 3 camere e un bagno. All esterno troviamo un piccolo giardino fornito di ombrellone sedie e tavolo praticabile per mangiare all 'aperto. La casa offre una bellissima vista sul lago di Bilancino e sulle vallate circostanti.È possibile praticare sport quali mountain bike escursioni a piedi attraverso i sentieri segnalati. Mugello ... terra di artisti venite! Sarete i... Benvenuti ... Vi aspettiamo! "

Gli extra

- **Parcheggio** :
Parcheggio non coperto : 1 sul terreno.

Ambiente & localizzazione



Campagna



Cultura

" Nel tempo libero è possibile visitare i vari piccoli paesi vicini quali Galliano del Mugello, S.Agata con la sua splendida Pieve, S.Piero a Sieve, Scarperia con il suo Palazzo dei Vicari, Borgo San Lorenzo, Vicchio paese natale di Giotto e del Beato Angelico. Qui si trovano la casa natale di Giotto e un piccolo e grazioso museo dedicato al Beato Angelico. È possibile gustare prodotti tipici mugellani nei vari locali come bar e ristoranti presenti sul territorio Il piatto tipico della cucina mugellana sono i tortelli di patate. Si può raggiungere Firenze per una visita, infatti la città dista circa 30 km ed è facilmente raggiungibile per un tuffo nell'arte e nella storia ... "

Tempo libero

- **Attività tempo libero a meno di 20 km / 12 miglia** :

Luogo per bagnarsi, windsurf, vela, canoa-kayak, escursione, percorso per mountain bike, passeggiata a cavallo, Passeggiata sull'asino, circuito automobilistico

- **Attrazioni e relax** :

Bar/pub, discoteca, ristorante, cinema, riserva naturale, centro storico, antichità & anticaglie, boutique d'artigianato

Ambiente

- **Località** :

Lago 3km

- **Comodità** :

Panetteria 4km
Negozi tipici 4km
Supermercato 4km
Negozi di alta classe e di lusso 2,5km
Ufficio postale 4km
Banca 4km
Farmacia 4km
Ospedale 15km



divano(i) letto 2 pers



vista dalla cucina



la decorazione

Interno

- **Capacità di ospitalità :**

da 2 a 6 persona(e)

- **Superficie abitabile :**

120m²

- **Disposizione interna :**

5 stanza(e), 3 camera(e), angolo notte, 1 bagno(i), soggiorno 12m², grande cucina indipendente, sala da pranzo, salone con televisore

- **Posto(i) letto(i) :**

2 letto(i) matrimoniale(i), 1 divano(i) letto 2 pers, 2 possibilità letto(i) supplementare(i)

- **Confort :**

Camino, TV, armadio, asciugacapelli, doccia massaggio, zanzariera per finestre, riscaldamento centrale, tende

- **Attrezzatura domestica :**

Stoviglie/posate, caffettiera, macchina per il caffè espresso, cucina a gas, forno, cappa aspirante, frigorifero, lavastoviglie, lavatrice, ferro da stiro, asse da stiro

Esterno

- **Sistemazione esterna :**

Gazebo

- **Ambito esterno :**

Giardino 20m²

- **Attrezzature esterne :**

Tavolo da giardino, 6 sedia(e) da giardino, ombrellone



vista sul lago

Servizi

- **Biancheria :**

Lenzuola (1 volte/settimana), Biancheria da toilette, Biancheria da casa, Coperta(e), Cuscino(i)

- **Casa :**

Pulizia alla partenza supplemento (+€10)

Informazioni utili

- **Informazioni utili**

Bambini benvenuti

Animali ammessi

Presenza sul posto : animali domestici, animali da fattoria

Copertura telefonia mobile

Acqua : calda/fredda

Tensione elettrica : 220-240V / 50Hz



zanzariera per finestre

Album fotografico - 1



vista dalla cucina



divano(i) letto 2 pers



la decorazione



zanzariera per finestre

Album fotografico - 2



vista sul lago



camera



vista dalla camera



vista dalla camera

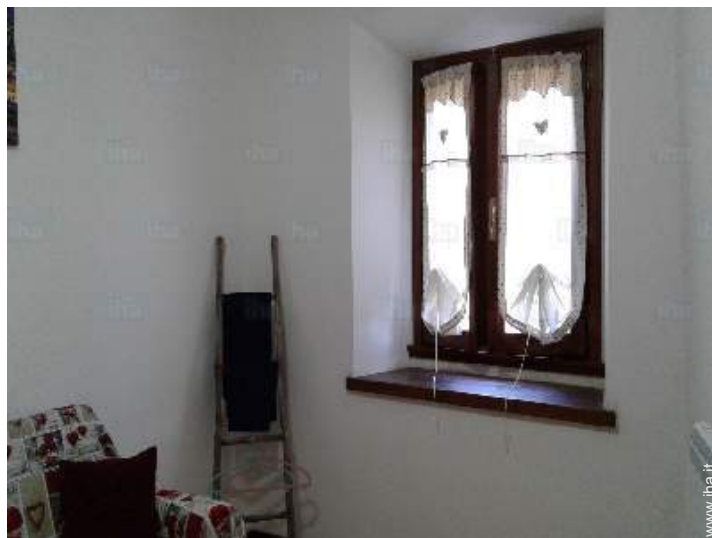

vista dalla camera

[Soggiorni a tema](#)

Fuga romantica

Durata indicativa : 2 giorni
Partecipante(i) : 2 min
Da €130 per 2 persona(e)

Tutto l'anno, Su richiesta

Localizzazione



Localizzazione & Accesso

" 2,5 km uscita Autostrada A1 4 Km dal paese di Barberino di Mugello "

 Coordinate GPS in gradi, minuti, secondi: Latitudine 43°59'53"N - Longitudine 11° 11'40"E (Abitazione)

Indirizzo

→ Via Di Pulica,9
50031 Barberino di Mugello

● **Autostrada (uscita) AUTOSTRADA DEL SOLO AT**

→ Barberino di Mugello, Provincia di Firenze, Toscana, Italia
→ Distanza : 4km
→ Tempo : 10'

● **Aeroporto Florence Amerigo Vespucci**

→ Firenze, Provincia di Firenze, Toscana, Italia
→ Distanza : 22km
→ Tempo : 45'

● **Stazione ferroviaria San Piero a Sieve**

→ San Piero a Sieve, Provincia di Firenze,

Toscana, Italia

→ Distanza : 10km
→ Tempo : 45'

- Firenze : (22km)
- Calenzano : (15km)
- Borgo San Lorenzo : (15km)

Contatti

Lingue parlate  

Calendario delle disponibilità - da : novembre 2017

Nov	Me	G	V	S	D	L	Ma	Me	G	V	S	D	L	Ma	Me	G	V	S	D	L	Ma	Me	G	V	S	D	L	Ma	Me	G
2017	1	2	3	4	5	6	7	8	9	10	11	12	13	14	15	16	17	18	19	20	21	22	23	24	25	26	27	28	29	30
																						-	-	-	-	-	-	-	-	-

Dic	V	S	D	L	Ma	Me	G	V	S	D	L	Ma	Me	G	V	S	D	L	Ma	Me	G	V	S	D	L	Ma	Me	G	V	S	D
2017	1	2	3	4	5	6	7	8	9	10	11	12	13	14	15	16	17	18	19	20	21	22	23	24	25	26	27	28	29	30	31
	-	-	-	-	-	-	-	-	-	-	-	-	-	-	-	-	-	-	-	-	-	-	-	-	-	-	-	-	-	-	-

Gen	L	Ma	Me	G	V	S	D	L	Ma	Me	G	V	S	D	L	Ma	Me	G	V	S	D	L	Ma	Me	G	V	S	D	L	Ma	Me
2018	1	2	3	4	5	6	7	8	9	10	11	12	13	14	15	16	17	18	19	20	21	22	23	24	25	26	27	28	29	30	31
	-	-	-	-	-	-	-	-	-	-	-	-	-	-	-	-	-	-	-	-	-	-	-	-	-	-	-	-	-	-	-

Feb	G	V	S	D	L	Ma	Me	G	V	S	D	L	Ma	Me	G	V	S	D	L	Ma	Me	G	V	S	D	L	Ma	Me	
2018	1	2	3	4	5	6	7	8	9	10	11	12	13	14	15	16	17	18	19	20	21	22	23	24	25	26	27	28	
	-	-	-	-	-	-	-	-	-	-	-	-	-	-	-	-	-	-	-	-	-	-	-	-	-	-	-	-	-

Mar	G	V	S	D	L	Ma	Me	G	V	S	D	L	Ma	Me	G	V	S	D	L	Ma	Me	G	V	S	D	L	Ma	Me	G	V	S
2018	1	2	3	4	5	6	7	8	9	10	11	12	13	14	15	16	17	18	19	20	21	22	23	24	25	26	27	28	29	30	31
	-	-	-	-	-	-	-	-	-	-	-	-	-	-	-	-	-	-	-	-	-	-	-	-	-	-	-	-	-	-	-

Apr	D	L	Ma	Me	G	V	S	D	L	Ma	Me	G	V	S	D	L	Ma	Me	G	V	S	D	L	Ma	Me	G	V	S	D	L
2018	1	2	3	4	5	6	7	8	9	10	11	12	13	14	15	16	17	18	19	20	21	22	23	24	25	26	27	28	29	30
	-	-	-	-	-	-	-	-	-	-	-	-	-	-	-	-	-	-	-	-	-	-	-	-	-	-	-	-	-	-

Mag	Ma	Me	G	V	S	D	L	Ma	Me	G	V	S	D	L	Ma	Me	G	V	S	D	L	Ma	Me	G	V	S	D	L	Ma	Me	G
2018	1	2	3	4	5	6	7	8	9	10	11	12	13	14	15	16	17	18	19	20	21	22	23	24	25	26	27	28	29	30	31
	-	-	-	-	-	-	-	-	-	-	-	-	-	-	-	-	-	-	-	-	-	-	-	-	-	-	-	-	-	-	-

Giu	V	S	D	L	Ma	Me	G	V	S	D	L	Ma	Me	G	V	S	D	L	Ma	Me	G	V	S	D	L	Ma	Me	G	V	S
2018	1	2	3	4	5	6	7	8	9	10	11	12	13	14	15	16	17	18	19	20	21	22	23	24	25	26	27	28	29	30
	-	-	-	-	-	-	-	-	-	-	-	-	-	-	-	-	-	-	-	-	-	-	-	-	-	-	-	-	-	-

Lug	D	L	Ma	Me	G	V	S	D	L	Ma	Me	G	V	S	D	L	Ma	Me	G	V	S	D	L	Ma	Me	G	V	S	D	L	Ma
2018	1	2	3	4	5	6	7	8	9	10	11	12	13	14	15	16	17	18	19	20	21	22	23	24	25	26	27	28	29	30	31
	-	-	-	-	-	-	-	-	-	-	-	-	-	-	-	-	-	-	-	-	-	-	-	-	-	-	-	-	-	-	-

Ago	Me	G	V	S	D	L	Ma	Me	G	V	S	D	L	Ma	Me	G	V	S	D	L	Ma	Me	G	V	S	D	L	Ma	Me	G	V
2018	1	2	3	4	5	6	7	8	9	10	11	12	13	14	15	16	17	18	19	20	21	22	23	24	25	26	27	28	29	30	31
	-	-	-	-	-	-	-	-	-	-	-	-	-	-	-	-	-	-	-	-	-	-	-	-	-	-	-	-	-	-	-

Calendario delle disponibilità - da : agosto 2018

Set	S	D	L	Ma	Me	G	V	S	D	L	Ma	Me	G	V	S	D	L	Ma	Me	G	V	S	D	L	Ma	Me	G	V	S	D
2018	1	2	3	4	5	6	7	8	9	10	11	12	13	14	15	16	17	18	19	20	21	22	23	24	25	26	27	28	29	30
	-	-	-	-	-	-	-	-	-	-	-	-	-	-	-	-	-	-	-	-	-	-	-	-	-	-	-	-	-	-

Ott	L	Ma	Me	G	V	S	D	L	Ma	Me	G	V	S	D	L	Ma	Me	G	V	S	D	L	Ma	Me	G	V	S	D	L	Ma	Me
2018	1	2	3	4	5	6	7	8	9	10	11	12	13	14	15	16	17	18	19	20	21	22	23	24	25	26	27	28	29	30	31
	-	-	-	-	-	-	-	-	-	-	-	-	-	-	-	-	-	-	-	-	-	-	-	-	-	-	-	-	-	-	-

[Mese : Seguinte >>](#)

Tariffe di affitto - Casa Toscana - da 2 a 6 Persona(e)

Tariffe	Notte	Week-end	Settimana	2 settimane	Mese
 Bassa stagione	€50	€130 (Venerdi)	€350	€700	€1400
 Media stagione	€50	€130 (Venerdi)	€350	€700	€1400
 Alta stagione	€80	€180 (Venerdi)	€560	€1120	€2240

(Giorno di arrivo)

[Prenotare](#)

Condizioni di prenotazione

• Prenotazione

- Pagamento del saldo :
10 giorni prima del soggiorno
- Cauzione richiesta : €150

• Affitti

- Spese comprese
- Tassa di soggiorno in aggiunta
- Spesa per le pulizie alla partenza non inclusa : €10

Modalità di pagamento ammesse

- Visa/Delta/Electron
- Vaglia postale internazionale
- Bonifico bancario
- MasterCard/EuroCard
- Contanti

[► Prenotare](#)

[► Contattare il proprietario](#)

Contattate direttamente i proprietari

www.iha.it
Nr. annuncio
36532
[>> Prenotare <<](#)

Contatti

Lingue parlate  