

Case vacanze El Cotillo Casa

Affascinante casolare in una proprietà con ampio giardino vicino a meravigliose spiagge di sabbia.



Casa, individuale, al piano terra, entrata individuale, in un(a) Proprietà privata

Ambito : marino, adeguato al riposo

Capacità : da 1 a 5 persona(e)

Camera(e) : 2

El Cotillo - Fuerteventura - Provincia di Las Palmas
Canarie

Nr. annuncio 64793

www.iha.it



Case vacanze



Casa, individuale, al piano terra, entrata individuale, in un(a) Proprietà privata

- **Ideale per tutte le età, famiglia**
- **Vista** : panoramico, accessibile, mare/ oceano, montagna, giardino/parco, tramonto fantastico
- **Ambito** : marino, adeguato al riposo

“ La casa si trova in campagna, hanno un giardino 10000m², con palme, dove è possibile guardare gli uccelli, ha una vista panoramica dove si può vedere il mare e le montagne. Un posto molto tranquillo per staccare. È circa 1,5km dalle spiagge e dal villaggio di el Cotillo, dove gustare la gastronomia ricca in pesce fresco nei suoi diversi ristoranti. È anche ideale per sport come il surf o il kite surf nelle varie scuole che esistono a Cotillo. ”

Gli extra

- **Parcheggio** :
Parcheggio non coperto : nell'abitazione.



la casa

Ambiente & localizzazione



Mare



Equitazione



Pesca

“ Il villaggio di el Cotillo è un marinaio di piccolo villaggio dove non c'è ancora nessun folle di turisti. Continua a mantenere il carattere dei villaggi costieri che lo rende particolarmente speciale per le sue grandi spiagge di sabbia e magnifici ristoranti e dove si ha la possibilità di praticare sport acquatici: surf, windsurf, kite-surf, passeggiate a cavallo. ”

Tempo libero

- **Attività tempo libero a meno di 20 km / 12 miglia** :

Luogo per bagnarsi, immersione, immersione subacqua, surf, windsurf, vela, kite surf, squash, scuola di equitazione, percorso, escursione, aquilone, escursione in barca, passeggiata a cavallo, pesca, pesca con lenza, pesca subacquea

- **Assistenza** :

Scuola di vela, scuola di equitazione

Ambiente

- **Località** :

Mare/oceano
Spiaggia 1km
Punto di windsurf
Punto di surf
Specchio d'acqua
Massiccio montuoso



tavolo da giardino



vista dalla casa



la casa

Esterno

- **Superficie del terreno :**
1 ha
- **Sistemazione esterna :**
Terrazzo coperto, pergola
- **Ambito esterno :**
Giardino tropicale, parco boscoso, palmeto, orto, stagno
- **Attrezzature esterne :**
Barbecue, tavolo da giardino, sedia(e) da giardino, pergolato, salotto da giardino, amaca(che)



letto(i) matrimoniale(i)

Interno

- **Capacità di ospitalità :**
da 1 a 5 persona(e)
- **Superficie abitabile :**
70m²
- **Disposizione interna :**
2 camera(e), doccia, salone, angolo cottura, angolo pranzo
- **Posto(i) letto(i) :**
1 letto(i) matrimoniale(i), 2 letti gemelli singoli, 1 divano(i) letto 1 pers, 1 letto (i) bambino, 1 possibilità letto(i) supplementare (i)
- **Confort :**
TV, lettore DVD, armadio, asciugacapelli, zanzariere per letto, tende
- **Attrezzatura domestica :**
Stoviglie/posate, utensili e batteria da cucina, caffettiera elettrica, macchina per il caffè espresso, bollitore elettrico, tostiera, spremiagrumi, cucina a gas, frigorifero, congelatore, lavatrice, ferro da stiro, asse da stiro

Servizi

- **Biancheria :**
Lenzuola, Biancheria da toilette
- **Casa :**
Pulizia alla partenza

Informazioni utili

- **Informazioni utili**
Bambini benvenuti
Animali ammessi a condizioni (informarsi presso il proprietario)
Presenza sul posto : animali domestici
Copertura telefonia mobile, trasporto personale consigliabile
Acqua : calda/fredda
Tensione elettrica : 220V / 60Hz



camera

Album fotografico - 1



la casa



vista dalla casa



tavolo da giardino



la casa



camera

Album fotografico - 2

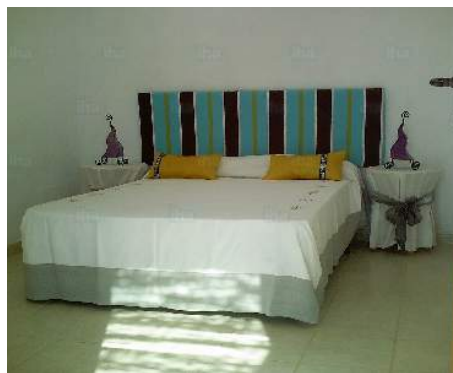

letto(i) matrimoniale(i)



bagno(i)



salone



angolo cottura



la casa



la casa



la casa



facciata



vista dalla proprietà

Album fotografico - 3



disposizione interna



Vista



vista dalla casa



stagno



giardino tropicale



Vista



vista dal giardino/parco



vista sul tramonto

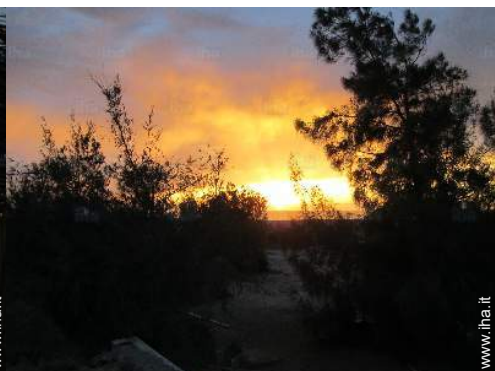

vista sul tramonto

Localizzazione



Localizzazione & Accesso

“ La casa si trova a 1,5 km da El Cotillo circa ed è facilmente raggiungibile in auto. ”



Coordinate GPS in gradi, minuti, secondi: Latitudine 28°40'4"N - Longitudine 13°59'21"O (Abitazione)

Indirizzo

→ El Cotillo s/n
35650 El Cotillo

• Aeroporto Fuerteventura

→ Puerto del Rosario, Fuerteventura,
Provincia di Las Palmas, Canarie

→ Distanza : 25km

→ Tempo : 20'

- El Cotillo : (1km)
- La Oliva : (20km)

Contatti

Lingue parlate 

Case vacanze Fuerteventura - Provincia di Las Palmas Casa

Calendario delle disponibilità - da : dicembre 2018

Dic	S	D	L	Ma	Me	G	V	S	D	L	Ma	Me	G	V	S	D	L	Ma	Me	G	V	S	D	L	Ma	Me	G	V	S	D	L
2018	1	2	3	4	5	6	7	8	9	10	11	12	13	14	15	16	17	18	19	20	21	22	23	24	25	26	27	28	29	30	31

Gen	Ma	Me	G	V	S	D	L	Ma	Me	G	V	S	D	L	Ma	Me	G	V	S	D	L	Ma	Me	G							
2019	1	2	3	4	5	6	7	8	9	10	11	12	13	14	15	16	17	18	19	20	21	22	23	24	25	26	27	28	29	30	31

Feb	V	S	D	L	Ma	Me	G	V	S	D	L	Ma	Me	G	V	S	D	L	Ma	Me	G									
2019	1	2	3	4	5	6	7	8	9	10	11	12	13	14	15	16	17	18	19	20	21	22	23	24	25	26	27	28		

Mar	V	S	D	L	Ma	Me	G	V	S	D	L	Ma	Me	G	V	S	D	L	Ma	Me	G	V	S	D							
2019	1	2	3	4	5	6	7	8	9	10	11	12	13	14	15	16	17	18	19	20	21	22	23	24	25	26	27	28	29	30	31

Apr	L	Ma	Me	G	V	S	D	L	Ma	Me	G	V	S	D	L	Ma	Me	G	V	S	D	L	Ma								
2019	1	2	3	4	5	6	7	8	9	10	11	12	13	14	15	16	17	18	19	20	21	22	23	24	25	26	27	28	29	30	

Mag	Me	G	V	S	D	L	Ma	Me	G	V	S	D	L	Ma	Me	G	V	S	D	L	Ma	Me	G	V							
2019	1	2	3	4	5	6	7	8	9	10	11	12	13	14	15	16	17	18	19	20	21	22	23	24	25	26	27	28	29	30	31

Giu	S	D	L	Ma	Me	G	V	S	D	L	Ma	Me	G	V	S	D	L	Ma	Me	G	V	S	D								
2019	1	2	3	4	5	6	7	8	9	10	11	12	13	14	15	16	17	18	19	20	21	22	23	24	25	26	27	28	29	30	

Lug	L	Ma	Me	G	V	S	D	L	Ma	Me	G	V	S	D	L	Ma	Me	G	V	S	D	L	Ma	Me							
2019	1	2	3	4	5	6	7	8	9	10	11	12	13	14	15	16	17	18	19	20	21	22	23	24	25	26	27	28	29	30	31

Ago	G	V	S	D	L	Ma	Me	G	V	S	D	L	Ma	Me	G	V	S	D	L	Ma	Me	G	V	S							
2019	1	2	3	4	5	6	7	8	9	10	11	12	13	14	15	16	17	18	19	20	21	22	23	24	25	26	27	28	29	30	31

Set	D	L	Ma	Me	G	V	S	D	L	Ma	Me	G	V	S	D	L	Ma	Me	G	V	S	D	L								
2019	1	2	3	4	5	6	7	8	9	10	11	12	13	14	15	16	17	18	19	20	21	22	23	24	25	26	27	28	29	30	

Prenotato

Calendario delle disponibilità - da : settembre 2019

Ott	Ma	Me	G	V	S	D	L	Ma	Me	G	V	S	D	L	Ma	Me	G	V	S	D	L	Ma	Me	G							
2019	1	2	3	4	5	6	7	8	9	10	11	12	13	14	15	16	17	18	19	20	21	22	23	24	25	26	27	28	29	30	31
	-	-	-	-	-	-	-	-	-	-	-	-	-	-	-	-	-	-	-	-	-	-	-	-	-	-	-	-	-	-	

Nov	V	S	D	L	Ma	Me	G	V	S	D	L	Ma	Me	G	V	S	D	L	Ma	Me	G	V	S							
2019	1	2	3	4	5	6	7	8	9	10	11	12	13	14	15	16	17	18	19	20	21	22	23	24	25	26	27	28	29	30
	-	-	-	-	-	-	-	-	-	-	-	-	-	-	-	-	-	-	-	-	-	-	-	-	-	-	-	-	-	

Prenotato

[Mese : Seguinte >>](#)

Tariffe di affitto - Casa - da 1 a 5 Persona(e)

Tariffe	Nocte	Week-end	Settimana	2 settimane	Mese
<input type="checkbox"/> Media stagione	-	-	€525	-	-
<input type="checkbox"/> Alta stagione	-	-	€600	-	-

[Prenotare](#)

Condizioni di prenotazione

• Prenotazione

→ Pagamento al momento della prenotazione :
15% dell'importo dell'affitto
→ Pagamento del saldo :
alla consegna delle chiavi

Modalità di pagamento ammesse

• Visa/Delta/Electron • Bonifico bancario • PayPal • Contanti

[▶ Prenotare](#)

[▶ Contattare il proprietario](#)

Contattate direttamente i proprietari

www.iha.it
Nr. annuncio
64793
[>> Prenotare <<](#)

Contatti

Lingue parlate 