

Case vacanze Île aux Moines Casa

Per una coppia che hanno bisogno di tranquillità nel cuore del Golfo di Morbihan.

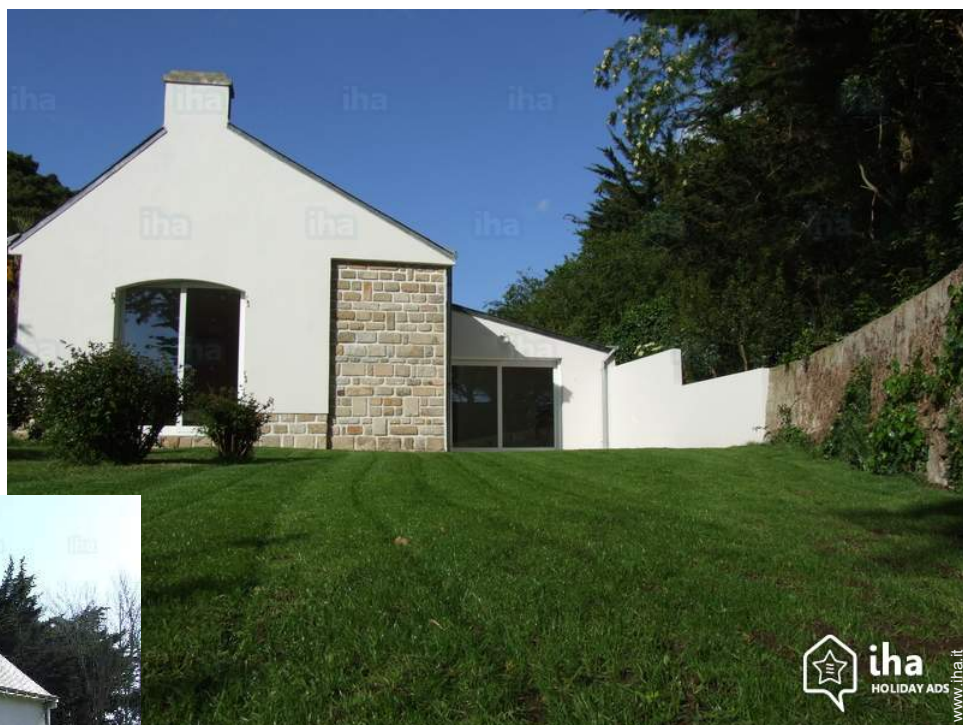

Casa, individuale, al piano terra, entrata individuale, in un(a) Proprietà privata

Ambito : fronte mare, tranquillo

Capacità : da 1 a 2 persona(e)

Camera(e) : 1

Stanza(e) : 2



Clé vacances (2 chiavi)

Île aux Moines - Morbihan (56) - Bretagna

Francia

Prenotazione : +33 (0) 297263142 (Francia)

Nr. annuncio 36717

www.ihait



>> CASE VACANZE

DA PRIVATO A PRIVATO

Case vacanze



Casa, individuale, al piano terra, entrata individuale, in un(a) Proprietà privata

- **Ideale per coppia**
- **Vista :** accessibile, nessuna costruzione davanti/di fronte, mare/oceano, giardino/parco, porto, tramonto fantastico
- **Ambito :** fronte mare, tranquillo
- **Esposizione :** Sud-ovest

" Posto idealmente sopra la spiaggia principale dell'île aux moines. "

Gli extra

- **Agevolazioni :**
1 bicicletta(e), barca a motore, barca a remi, barca a vela

Privilegi :
Accesso diretto alla spiaggia



Ambito esterno a disposizione degli ospiti

Ambiente & localizzazione



Mare



Pesca

" Tutti gli sport acquatici e passeggiate lungo i sentieri costieri dell'isola. La storica città di Vannes, il suo castello e giardini. Il Golfo di Morbihan, allineato fra una delle baie più belle del mondo. Apertura dell'oceano e le sue isole off-shore: Belle-île, Houat e Hoëdic. "

Tempo libero

- **Attività tempo libero a meno di 20 km / 12 miglia :**

Luogo per bagnarsi, immersione, immersione subacqua, sci nautico, windsurf, vela, canoa-kayak, golf, tennis, scuola di equitazione, percorso, percorso costiero/forestale, aquilone, paracadutismo, Club aeronautica, escursione in barca, passeggiata a cavallo, pesca, pesca con lenza, pesca subacquea

- **Assistenza :**

Scuola di vela, scuola di immersione

Ambiente

- **Località :**

Mare/oceano <50m
Spiaggia <50m
Centro nautico <50m
Specchio d'acqua
Marina 50m
Scalo di alaggio per la barca 50m



angolo pranzo



Disposizione interna



soggiorno

Interno

- **Capacità di ospitalità :**

da 1 a 2 persona(e) (2 adulti)

- **Superficie abitabile :**

60m²

- **Disposizione interna :**

2 stanza(e), 1 camera(e), 1 doccia, 1 WC, soggiorno 10m², salone 20m², cucina indipendente, angolo pranzo, angolo bar, cabina armadio

- **Posto(i) letto(i) :**

1 letto(i) matrimoniale(i)

- **Confort :**

Sistema hi-fi, wifi, guardaroba, asciugacapelli, scaldacqua, riscaldamento elettrico, vetrata, doppio vetro, serrande avvolgibili

- **Attrezzatura domestica :**

Stoviglie/posate, utensili e batteria da cucina, caffettiera, bollitore elettrico, tostiera, cucina elettrica, cappa aspirante, frigorifero, lavastoviglie

Esterno

- **Superficie del terreno :**

800m²

- **Sistemazione esterna :**

Terrazzo 18m²

- **Ambito esterno :**

Terreno chiuso, terreno, prato inglese

- **Attrezzature esterne :**

Salotto estivo, barbecue, tavolo da giardino, 3 sedia(e) da giardino, ombrellone, salotto da giardino, 2 sedia sdraio



camera

Servizi

- **Biancheria :**

Lenzuola (1 volte/settimana), Biancheria da toilette (1 volte/settimana), Biancheria da casa, Coperta(e), Piumino(i), Cuscino(i)

- **Casa :**

Servizio di manutenzione

Informazioni utili

- **Informazioni utili**

Animali ammessi a condizioni (informarsi presso il proprietario)

Copertura telefonia mobile

Acqua : calda/fredda

Tensione elettrica : 220-240V / 50Hz

Alimentazione elettrica : condotta



cucina

Album fotografico - 1



Ambito esterno a disposizione degli ospiti



Disposizione interna



angolo pranzo



soggiorno



cucina

Album fotografico - 2



camera



camera



vista dalla camera



vista dal salone



accesso diretto alla spiaggia



accesso diretto alla spiaggia



vista dal giardino/parco



vista sul tramonto

Localizzazione

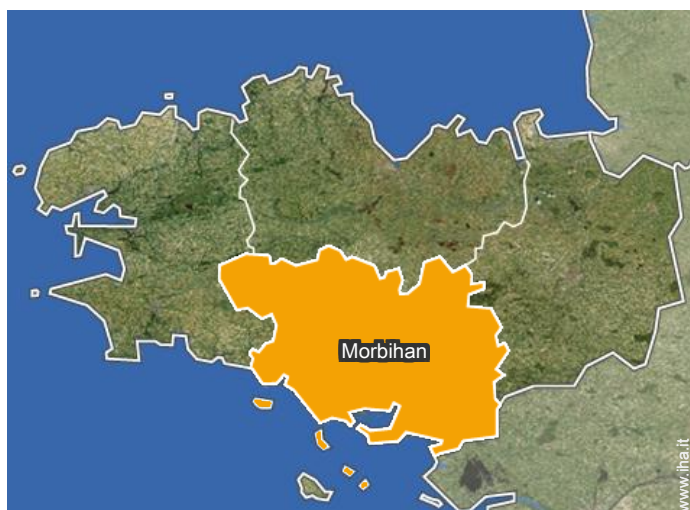

Localizzazione & Accesso

“ Quindici minuti da Vannes, a mezz'ora di Lorient e un'ora e un quarto da Nantes. Molto vicino al molo dell'isola. ”

 Coordinate GPS in gradi, minuti, secondi: Latitudine 47°35'59"N - Longitudine 2° 51'9"O (Abitazione)

Indirizzo

→ la Grande Plage
56780 Île aux Moines

• Porto marittimo Izenah Marine

→ Île aux Moines, Morbihan, Bretagna,
Francia
→ Distanza : 5km
→ Tempo : 15'

• Vannes : (10km)

Contatti

Lingue parlate 

Case vacanze Île aux Moines - Francia Casa

7
[Prenotare](#)

Calendario delle disponibilità - da : maggio 2019

Mag	Me	G	V	S	D	L	Ma	Me	G	V	S	D	L	Ma	Me	G	V	S	D	L	Ma	Me	G	V							
2019	1	2	3	4	5	6	7	8	9	10	11	12	13	14	15	16	17	18	19	20	21	22	23	24	25	26	27	28	29	30	31

Giu	S	D	L	Ma	Me	G	V	S	D	L	Ma	Me	G	V	S	D	L	Ma	Me	G	V	S	D							
2019	1	2	3	4	5	6	7	8	9	10	11	12	13	14	15	16	17	18	19	20	21	22	23	24	25	26	27	28	29	30

Lug	L	Ma	Me	G	V	S	D	L	Ma	Me	G	V	S	D	L	Ma	Me	G	V	S	D	L	Ma	Me							
2019	1	2	3	4	5	6	7	8	9	10	11	12	13	14	15	16	17	18	19	20	21	22	23	24	25	26	27	28	29	30	31

Ago	G	V	S	D	L	Ma	Me	G	V	S	D	L	Ma	Me	G	V	S	D	L	Ma	Me	G	V	S							
2019	1	2	3	4	5	6	7	8	9	10	11	12	13	14	15	16	17	18	19	20	21	22	23	24	25	26	27	28	29	30	31

Set	D	L	Ma	Me	G	V	S	D	L	Ma	Me	G	V	S	D	L	Ma	Me	G	V	S	D	L								
2019	1	2	3	4	5	6	7	8	9	10	11	12	13	14	15	16	17	18	19	20	21	22	23	24	25	26	27	28	29	30	

Ott	Ma	Me	G	V	S	D	L	Ma	Me	G	V	S	D	L	Ma	Me	G	V	S	D	L	Ma	Me	G							
2019	1	2	3	4	5	6	7	8	9	10	11	12	13	14	15	16	17	18	19	20	21	22	23	24	25	26	27	28	29	30	31

Nov	V	S	D	L	Ma	Me	G	V	S	D	L	Ma	Me	G	V	S	D	L	Ma	Me	G	V	S								
2019	1	2	3	4	5	6	7	8	9	10	11	12	13	14	15	16	17	18	19	20	21	22	23	24	25	26	27	28	29	30	

Dic	D	L	Ma	Me	G	V	S	D	L	Ma	Me	G	V	S	D	L	Ma	Me	G	V	S	D	L	Ma							
2019	1	2	3	4	5	6	7	8	9	10	11	12	13	14	15	16	17	18	19	20	21	22	23	24	25	26	27	28	29	30	31

Gen	Me	G	V	S	D	L	Ma	Me	G	V	S	D	L	Ma	Me	G	V	S	D	L	Ma	Me	G	V							
2020	1	2	3	4	5	6	7	8	9	10	11	12	13	14	15	16	17	18	19	20	21	22	23	24	25	26	27	28	29	30	31

Feb	S	D	L	Ma	Me	G	V	S	D	L	Ma	Me	G	V	S	D	L	Ma	Me	G	V	S								
2020	1	2	3	4	5	6	7	8	9	10	11	12	13	14	15	16	17	18	19	20	21	22	23	24	25	26	27	28	29	

 Prenotato

Calendario delle disponibilità - da : febbraio 2020

Mar	D	L	Ma	Me	G	V	S	D	L	Ma	Me	G	V	S	D	L	Ma	Me	G	V	S	D	L	Ma							
2020	1	2	3	4	5	6	7	8	9	10	11	12	13	14	15	16	17	18	19	20	21	22	23	24	25	26	27	28	29	30	31
-	-	-	-	-	-	-	-	-	-	-	-	-	-	-	-	-	-	-	-	-	-	-	-	-	-	-	-	-	-	-	

Apr	Me	G	V	S	D	L	Ma	Me	G	V	S	D	L	Ma	Me	G	V	S	D	L	Ma	Me	G							
2020	1	2	3	4	5	6	7	8	9	10	11	12	13	14	15	16	17	18	19	20	21	22	23	24	25	26	27	28	29	30
-	-	-	-	-	-	-	-	-	-	-	-	-	-	-	-	-	-	-	-	-	-	-	-	-	-	-	-	-	-	-

Prenotato

[Mese : Seguinte >>](#)

Tariffe di affitto - Casa - da 1 a 2 Persona(e)

Tariffe	Nocte	Week-end	Settimana	2 settimane	Mese
<input type="checkbox"/> Media stagione	-	-	€700 (Sabato)	-	-
<input type="checkbox"/> Alta stagione	-	-	€800 (Sabato)	€1500 (Sabato)	-

(Giorno di arrivo)

[Prenotare](#)

Condizioni di prenotazione

• Prenotazione

→ Pagamento al momento della prenotazione :
20% dell'importo dell'affitto
→ Pagamento del saldo :
alla consegna delle chiavi

• Affitti

→ Spese comprese
→ Tassa di soggiorno inclusa
→ Spesa per le pulizie alla partenza inclusa

[▶ Prenotare](#)

[▶ Contattare il proprietario](#)

Modalità di pagamento ammesse

• Assegno bancario • Contanti

Contattate direttamente i proprietari

www.iha.it
Nr. annuncio
36717
[>> Prenotare <<](#)

Contatti

Lingue parlate 