

Case vacanze Ioulida (Kéa) "Villa A-Eros AMA 14852"

Una bella villa di famiglia con angolo cottura nella parte superiore di una collina, combattendo i venti: a 500 m. di altezza oltre vista a 180 °, al centro dell'isola, vale la pena vivere.

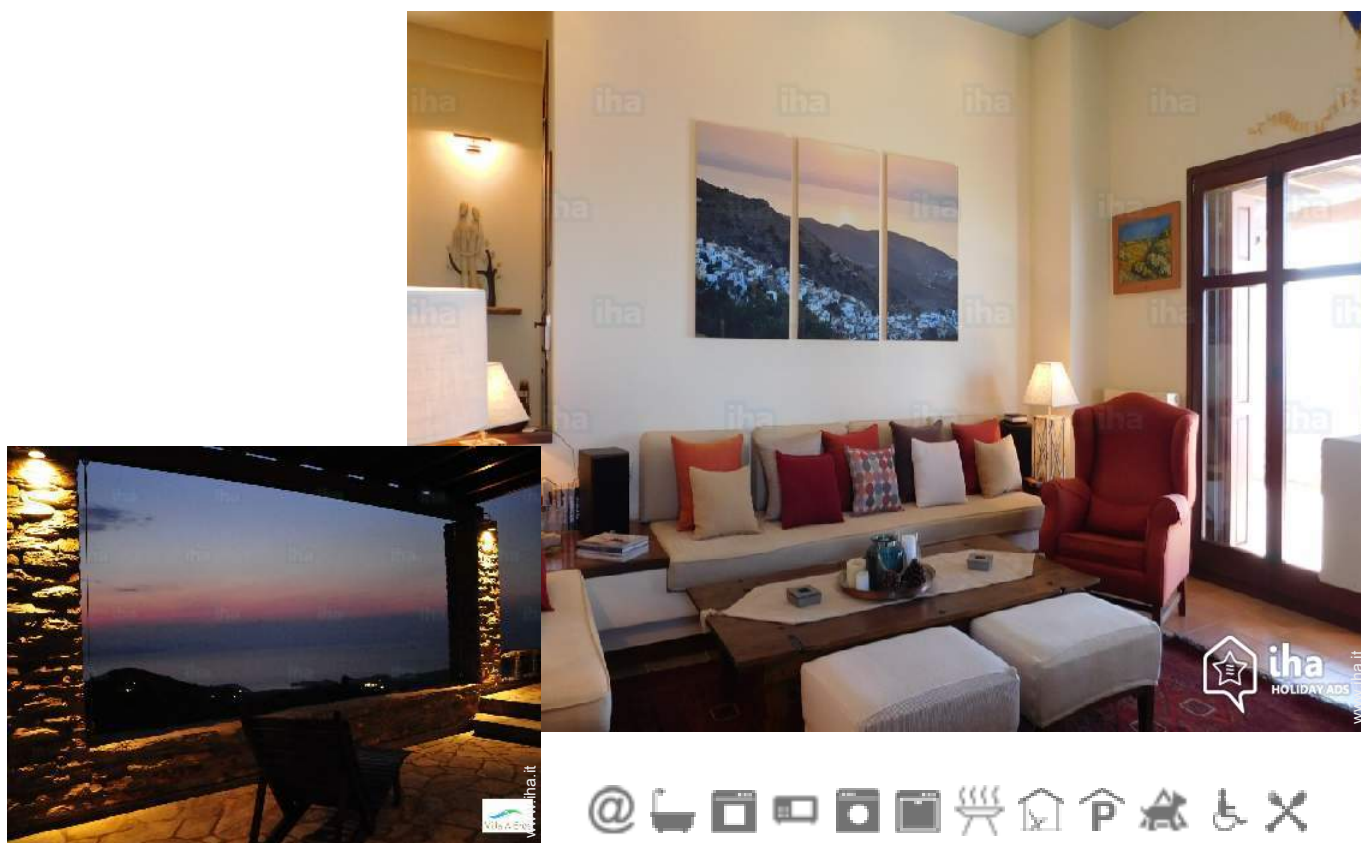

Villa, individuale, da 1 piano, entrata individuale, in un(a) Azienda agricola

Ambito : campestre, pittoresco

Capacità : da 2 a 6 persona(e)

Camera(e) : 3

Stanza(e) : 6



Soggiorni a tema
Vacanze in famiglia

Ioulida (Kéa) - Isola di Kea - Egeo - Cicladi

Grecia

Nr. annuncio 17783

www.iha.it



>> CASE VACANZE

DA PRIVATO A PRIVATO

Case vacanze



Villa, individuale, da 1 piano, entrata individuale, in un(a) Azienda agricola

- Ideale per tutte le età, più famiglie
- Vista : panoramico, dominante, mare/ oceano, campagna, campi agricoli, tramonto fantastico
- Ambito : campestre, pittoresco
- Esposizione : Sud

" Villa A-Eros è più di una casa in affitto, è la nostra amata residenza estiva. Si trova nella parte superiore di una collina sono stati tutti i venti stanno attraversando, chiamato Tholos, ottima scelta per un'estate fresca - non c'è bisogno di un condizionatore. Mio padre di solito si riferisce ad esso come 'Our Hill' perché ha trascorso un tempo di vita e lo sforzo fino a costruire questo, per rendere la nostra casa. Si può sentire che dal momento in cui si farà un passo: questo posto è stato costruito con amore e un sacco di cura personale, non si tratta di un commerciale costruito. Edificio principale fu terminato dall'anno 2002 e suoi dintorni entro il 2010. La nostra casa estiva è ora aperto per i nostri ospiti di godere. C'è la casa principale (piano superiore) e la guest house (seminterrato - normalmente, non in affitto). All'ingresso destro della tenuta c'è un parcheggio che può ospitare fino a due automobili. Lasciando l'auto protetta dal sole o la pioggia, è possibile avanzare alla casa. Il vostro cammino che si vedrà la zona barbecue e una rampa che conduce al retro della casa, ideale se trasportano i bagagli, oppure si può andare su per le scale della casa principale all'entrata principale di Villa A-Eros. Alla vostra sinistra troverete il soggiorno e la zona cucina e sulla vostra destra le camere da letto e il bagno con il WC. Quando si raggiunge la cucina troverete una porta che conduce a un cortile completamente attrezzato che è ideale per tempestosi pomeriggi o mattine soleggiate. "

Gli extra

- Parcheggio :

Parcheggio coperto : 2 spazio individuale chiuso, 2 posto auto coperto.

Ambiente & localizzazione



Campagna

" A seconda della stagione, la casa cambia personalità. Sei un inverno o un amante di estate? In ogni caso è, sono sicuro che troverete quello che state cercando. Ti piace il giardinaggio? Penso che il nostro giardino di rose da cui si raccoglierà ogni giorno Rose durante tutta l'estate, vi darà un benvenuto ripetuto a ricordi su o anche il nostro neonato Royal Oak alberi. Vi piacciono le escursioni? Ci sono percorsi nelle vicinanze da seguire che vi porterà a Ioulis (15' min) o in una cappella piccola doppia grafico (3') chiamato Saint-John e, naturalmente, per il resto agricolo dell'entroterra. Si potrebbe desiderare di fare un piccolo passo avanti e godere della vista che siamo così orgogliosi di. Ci sono cantieri pietra coperti tutto intorno all'edificio. Al primo sguardo si può vedere una serie di mulini a vento e una grande parte del Mar Egeo. Si può vedere la città di Atene e abbastanza vicine isole. Quando sei pieno dal vista e pronto ad andare, si può entrare all'interno e trovare un rifugio caldo per l'inverno o una rilassante e fresca durante l'estate. Le fiabe sono più vero: non perché ci dicono che i draghi esistono, ma perché ci dicono che i draghi possono essere battuti da Neil Gaiman. "

Tempo libero

- Attività tempo libero a meno di 20 km / 12 miglia :

Immersione, immersione subacqua, sci nautico, windsurf, vela, percorso per mountain bike, escursione in barca, Passeggiata sull'asino, pesca

- Assistenza :

Scuola di immersione

- Attrazioni e relax :

Bar/pub, discoteca, ristorante, cinema all'aperto, galleria d'arte, centro storico, museo, Bio farm

Ambiente

- Località :

Punto di surf 10km
Centro nautico 10km
Massiccio montuoso

- Comodità :

Villaggio centro 1km
Centro città 2km
Fermata/stazionamento bus 2,5km
Bus navetta spiaggia 2,5km
Noleggio auto 7,5km

Noleggio barche 7,5km
Affitto materiale di immersione 10km
Noleggio biancheria/lavanderia 7,5km
Panetteria 1km
Negozi tipici 1km
Supermercato 1km
Salone di coiffure 7,5km
Internet café 2km
Ufficio postale 2km
Banca 2,5km
Distributore automatico di biglietti 2,5km
Farmacia 2,5km
Medico 2,5km
Ospedale 2,5km



vista dalla proprietà



vista sul tramonto



facciata

Interno

- **Capacità di ospitalità :**

da 2 a 6 persona(e) (6 adulti)

- **Superficie abitabile :**

120m²

- **Disposizione interna :**

6 stanza(e), 3 camera(e), 1 bagno(i), 2 WC, soggiorno, salone, cucina indipendente, sala da pranzo, angolo pranzo, salone con televisore, reception, lavanderia, veranda

- **Posto(i) letto(i) :**

3 letto(i) matrimoniale(i), 2 letto(i) king-size (s), 1 letto(i) queen-size(s), 1 letto(i) matrimoniale(i) a baldacchino

- **Confort :**

TV, sistema hi-fi, videoregistratore, lettore DVD, collezione di libri, collezione di film, accesso internet, wifi, guardaroba, radio sveglia, asciugacapelli, scaldia asciugamani, zanzariere per letto, riscaldamento centrale, doppio vetro

- **Attrezzatura domestica :**

Utensili e batteria da cucina, caffettiera elettrica, tostiera, cucina elettrica, forno, forno microonde, frigorifero, congelatore, lavastoviglie, lavatrice, aspirapolvere, ferro da stiro, asse da stiro

Esterno

- **Superficie del terreno :**

6000m²

- **Sistemazione esterna :**

Terrazzo coperto, balcone, pergola

- **Ambito esterno :**

Cortile privato, terreno chiuso, giardino, terreno, orto

- **Attrezzature esterne :**

Barbecue, tavolo da giardino, 4 sedia(e) da giardino, salotto da giardino, 1 chaise(s) longue(s), altalena



soggiorno

Servizi

- **Biancheria :**

Lenzuola (2 volte/settimana), Biancheria da toilette (2 volte/settimana), Biancheria da casa (2 volte/settimana), Cuscino(i) (2 volte/settimana)

- **Casa :**

Pulizia alla partenza supplemento (+€50)

- **Ristorazione :**

Grigliata supplemento (+€40)

Informazioni utili

- **Informazioni utili**

Bambini benvenuti

Animali ammessi a condizioni (informarsi presso il proprietario)

Copertura telefonia mobile, trasporto personale consigliabile

Acqua : calda/fredda, acqua non potabile

Tensione elettrica : 220-240V / 50Hz

Alimentazione elettrica : conduttura

- **Accoglienza persone diversamente abili**

Accesso sedia a rotelle



vista d'insieme

Piantina



www.ihait

Nr. annuncio 17783

www.ihait



[>> CASE VACANZE](#)

[DA PRIVATO A PRIVATO](#)

Album fotografico - 1

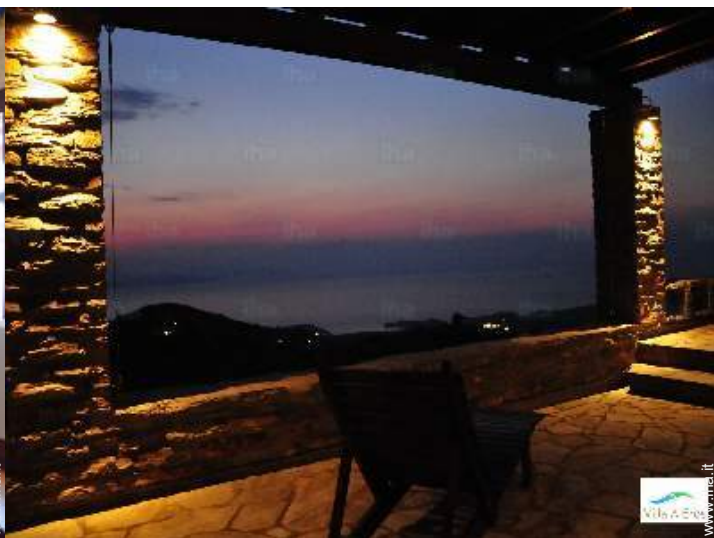

vista sul tramonto



vista dalla proprietà



facciata



vista d'insieme



soggiorno

Album fotografico - 2



camera

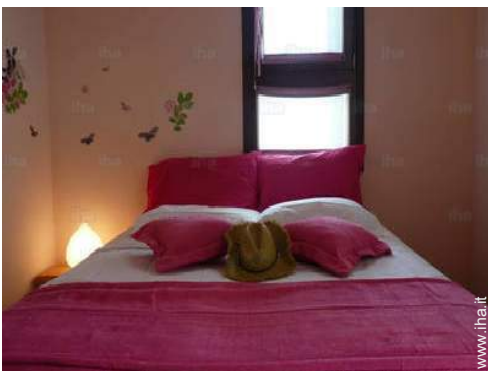

camera



camera



facciata



la decorazione



barbecue



WC



barbecue

Album fotografico - 3



bagno(i)



vista dalla proprietà



bagno(i)

angolo pranzo



[Soggiorni a tema](#)

Vacanze in famiglia

Localizzazione

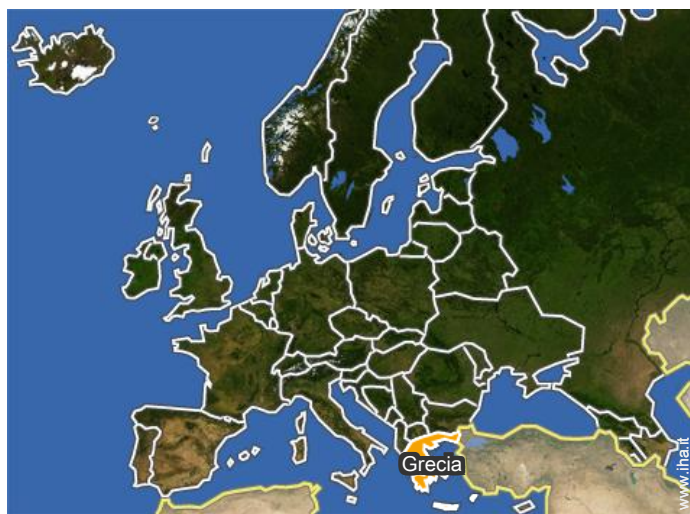
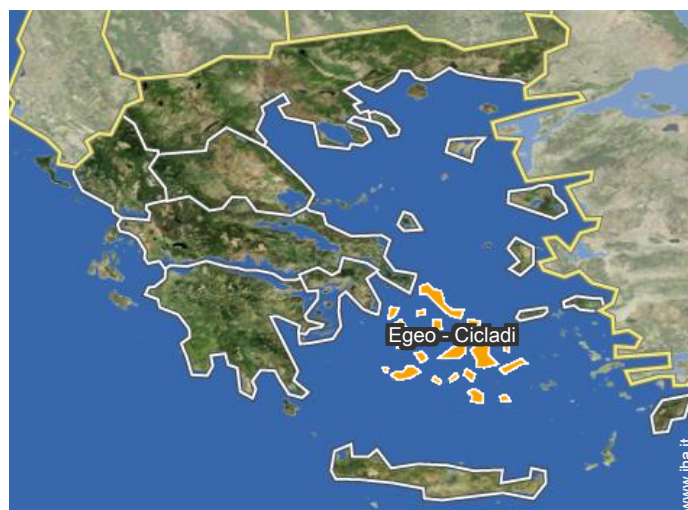
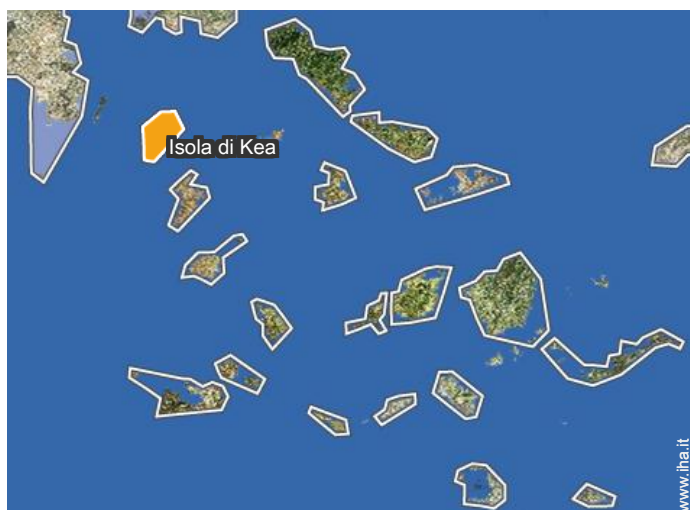

Localizzazione & Accesso

" Villa A-Eros si trova appena sopra il villaggio principale di Kea, Ioulis. Come per sopra, la zona è chiamata Tholos ed è 15 chilometri dal porto, Korisia. Il tragitto da Korisia a Tholos è circa 20 minuti in auto e si arriva a vedere una delle 3 strade principali dell'isola tra cui una splendida visione ravvicinata di Ioulis. L'itinerario è etichettato così rilassati, non avrete alcun problema a trovare il posto per conto proprio. "

 Coordinate GPS in gradi, minuti, secondi: Latitudine 37°37'59"N - Longitudine 24° 20'37"E ([Abitazione](#))

Indirizzo

→ Tholos
840 02 Ioulida (Kéa)

● **Porto marittimo Lavrio**

→ Lavrio, Attica orientale, Attica, Grecia
→ Tempo : 1h

- Ioulida (Kéa) : (1km)
- Koundouros : (7,5km)
- Vourkari : (10km)

Contatti

Lingue parlate  

Case vacanze
Egeo - Cicladi - Ioulida (Kéa)
"Villa A-Eros AMA 14852"

10
[Prenotare](#)

Calendario delle disponibilità - da : aprile 2019

Apr	L	Ma	Me	G	V	S	D	L	Ma	Me	G	V	S	D	L	Ma	Me	G	V	S	D	L	Ma	Me	G	V	S	D	L	Ma
2019	1	2	3	4	5	6	7	8	9	10	11	12	13	14	15	16	17	18	19	20	21	22	23	24	25	26	27	28	29	30
																					-	-	-	-	-	-	-	-	-	-

Mag	Me	G	V	S	D	L	Ma	Me	G	V	S	D	L	Ma	Me	G	V	S	D	L	Ma	Me	G	V	S	D	L	Ma	Me	G	V
2019	1	2	3	4	5	6	7	8	9	10	11	12	13	14	15	16	17	18	19	20	21	22	23	24	25	26	27	28	29	30	31
	-	-	-	-	-	-	-	-	-	-	-	-	-	-	-	-	-	-	-	-	-	-	-	-	-	-	-	-	-	-	-

Giu	S	D	L	Ma	Me	G	V	S	D	L	Ma	Me	G	V	S	D	L	Ma	Me	G	V	S	D	L	Ma	Me	G	V	S	D
2019	1	2	3	4	5	6	7	8	9	10	11	12	13	14	15	16	17	18	19	20	21	22	23	24	25	26	27	28	29	30
	-	-	-	-	-	-	-	-	-	-	-	-	-	-	-	-	-	-	-	-	-	-	-	-	-	-	-	-	-	-

Lug	L	Ma	Me	G	V	S	D	L	Ma	Me	G	V	S	D	L	Ma	Me	G	V	S	D	L	Ma	Me	G	V	S	D	L	Ma	Me
2019	1	2	3	4	5	6	7	8	9	10	11	12	13	14	15	16	17	18	19	20	21	22	23	24	25	26	27	28	29	30	31
	-	-	-	-	-	-	-	-	-	-	-	-	-	-	-	-	-	-	-	-	-	-	-	-	-	-	-	-	-	-	-

Ago	G	V	S	D	L	Ma	Me	G	V	S	D	L	Ma	Me	G	V	S	D	L	Ma	Me	G	V	S	D	L	Ma	Me	G	V	S
2019	1	2	3	4	5	6	7	8	9	10	11	12	13	14	15	16	17	18	19	20	21	22	23	24	25	26	27	28	29	30	31
	-	-	-	-	-	-	-	-	-	-	-	-	-	-	-	-	-	-	-	-	-	-	-	-	-	-	-	-	-	-	-

Set	D	L	Ma	Me	G	V	S	D	L	Ma	Me	G	V	S	D	L	Ma	Me	G	V	S	D	L	Ma	Me	G	V	S	D	L
2019	1	2	3	4	5	6	7	8	9	10	11	12	13	14	15	16	17	18	19	20	21	22	23	24	25	26	27	28	29	30
	-	-	-	-	-	-	-	-	-	-	-	-	-	-	-	-	-	-	-	-	-	-	-	-	-	-	-	-	-	-

Ott	Ma	Me	G	V	S	D	L	Ma	Me	G	V	S	D	L	Ma	Me	G	V	S	D	L	Ma	Me	G	V	S	D	L	Ma	Me	G
2019	1	2	3	4	5	6	7	8	9	10	11	12	13	14	15	16	17	18	19	20	21	22	23	24	25	26	27	28	29	30	31
	-	-	-	-	-	-	-	-	-	-	-	-	-	-	-	-	-	-	-	-	-	-	-	-	-	-	-	-	-	-	-

Nov	V	S	D	L	Ma	Me	G	V	S	D	L	Ma	Me	G	V	S	D	L	Ma	Me	G	V	S	D	L	Ma	Me	G	V	S
2019	1	2	3	4	5	6	7	8	9	10	11	12	13	14	15	16	17	18	19	20	21	22	23	24	25	26	27	28	29	30
	-	-	-	-	-	-	-	-	-	-	-	-	-	-	-	-	-	-	-	-	-	-	-	-	-	-	-	-	-	-

Dic	D	L	Ma	Me	G	V	S	D	L	Ma	Me	G	V	S	D	L	Ma	Me	G	V	S	D	L	Ma	Me	G	V	S	D	L	Ma
2019	1	2	3	4	5	6	7	8	9	10	11	12	13	14	15	16	17	18	19	20	21	22	23	24	25	26	27	28	29	30	31
	-	-	-	-	-	-	-	-	-	-	-	-	-	-	-	-	-	-	-	-	-	-	-	-	-	-	-	-	-	-	-

Gen	Me	G	V	S	D	L	Ma	Me	G	V	S	D	L	Ma	Me	G	V	S	D	L	Ma	Me	G	V	S	D	L	Ma	Me	G	V
2020	1	2	3	4	5	6	7	8	9	10	11	12	13	14	15	16	17	18	19	20	21	22	23	24	25	26	27	28	29	30	31
	-	-	-	-	-	-	-	-	-	-	-	-	-	-	-	-	-	-	-	-	-	-	-	-	-	-	-	-	-	-	-

Calendario delle disponibilità - da : gennaio 2020

Feb	S	D	L	Ma	Me	G	V	S	D	L	Ma	Me	G	V	S	D	L	Ma	Me	G	V	S	D	L	Ma	Me	G	V	S
2020	1	2	3	4	5	6	7	8	9	10	11	12	13	14	15	16	17	18	19	20	21	22	23	24	25	26	27	28	29
	-	-	-	-	-	-	-	-	-	-	-	-	-	-	-	-	-	-	-	-	-	-	-	-	-	-	-	-	-

Mar	D	L	Ma	Me	G	V	S	D	L	Ma	Me	G	V	S	D	L	Ma	Me	G	V	S	D	L	Ma							
2020	1	2	3	4	5	6	7	8	9	10	11	12	13	14	15	16	17	18	19	20	21	22	23	24	25	26	27	28	29	30	31
	-	-	-	-	-	-	-	-	-	-	-	-	-	-	-	-	-	-	-	-	-	-	-	-	-	-	-	-	-	-	

[Mese : Seguinte >>](#)

Tariffe di affitto - Villa - da 2 a 6 Persona(e)

Tariffe	Notte	Week-end	Settimana	2 settimane	Mese
 Periodo promozionale	€180 > 4	€400 (Venerdi)	€1235	-	€5083
(Giorno di arrivo)	> Minimo Notte				

[Prenotare](#)

Condizioni di prenotazione

• Prenotazione

- Pagamento al momento della prenotazione : 30% dell'importo dell'affitto
- Pagamento del saldo : 2 settimane prima del soggiorno
- Cauzione richiesta : €300

• Affitti

- Spese comprese
- Spesa per le pulizie alla partenza non inclusa : €70
- Supplemento previsto per : - legna da ardere

Modalità di pagamento ammesse

- Bonifico bancario • PayPal

[▶ Prenotare](#)

[▶ Contattare il proprietario](#)

Contattate direttamente i proprietari

www.iha.it
Nr. annuncio
17783
[>> Prenotare <<](#)

Contatti

Lingue parlate  