

Case vacanze La Digue "LAKAZ AN BWA"

SUPER MAISON CREOLE tutto in legno locale con PANORAMIC VUE ON THE MER E THE ILES, situato nel mezzo di un giardino tropicale con vista sulla spiaggia, in un ambiente naturale molto tranquillo.



Casa in legno, individuale, al piano terra, entrata individuale, in un(a) Proprietà di Charme

Ambito : tropicale, naturale

Capacità : da 1 a 8 persona(e)

Camera(e) : 4

Stanza(e) : 9

La Digue - Isola della Digue - Inner Islands

Seychelles

Prenotazione : +248 (0) 4234326 (Seychelles)

Nr. annuncio 30463

www.iha.it



Case vacanze



Casa in legno, individuale, al piano terra, entrata individuale, in un(a) Proprietà di Charme

- Ideale per tutte le età, più famiglie
- Vista : panoramico, accessibile, nessuna costruzione davanti/di fronte, dominante, mare/oceano, giardino/parco
- Ambito : tropicale, naturale

" Questo affascinante noleggio di grande comfort e decorato con un sacco di gusto, ospita molto comodamente 4 ADULTES e 4 ENFANTS. Ha un ampio soggiorno completamente aperto su una terrazza molto grande OVERLOOKING THE PLAGE con SPLENDIDE VUE ON MER a 180 gradi - una cucina americana molto ben attrezzata (lavatrice, lavastoviglie, microonde) - due grandi camere da letto matrimoniali Apertura completamente indipendente sulla terrazza, con bagni privati e servizi igienici, e una piccola stanza separata adiacente per ospitare ogni 2 bambini in letti a castello. La casa ha ventilatori in ogni stanza, cassaforte in ogni stanza, INTERNET-WIFI illimitato, doccia esterna e barbecue. Biancheria domestica fornita - Letto per bambini su richiesta - Famiglia inclusa, così come trasferimenti arrivo / partenza dal porto per il noleggio. La spiaggia dista 3 minuti dalla casa e il villaggio si trova a 3 km di distanza. In La DIGUE il mezzo di trasporto è la bicicletta o il taxi: la possibilità di noleggiare biciclette su richiesta. I proprietari, francesi che hanno vissuto alle Seychelles per 20 anni, o il loro team, saranno felici di condividere il loro amore per queste meravigliose isole dove è così bello vivere..."

Gli extra

- Attrezzature bambino :
Seggiolone

Privilegi :
Accesso diretto alla spiaggia

Ambiente & localizzazione



Mare



Pesca

" Questa bellissima isola ha proporzioni modeste (5 km di lunghezza per 3 km di larghezza), ma ha tutte le bellezze dell'arcipelago delle Seychelles: spiagge fiancheggiate da rocce granitiche, colline ricoperte di alberi di cocco, latanieri e takamakakas, piccoli Strade... Il DIGUE ha mantenuto la sua autenticità, quindi cogli l'occasione per scoprirla con un ritmo pacifico... E 'molto facile noleggiare una bicicletta, e i carri di buoi sono in attesa per voi a prendere per un giro autentico. "

Tempo libero

- Attività tempo libero a meno di 20 km / 12 miglia :

Luogo per bagnarsi, immersione, immersione subacqua, percorso per mountain bike, escursione in barca, pesca, pesca in alto mare, pesca con lenza

- Assistenza :

Scuola di immersione

Ambiente

- Località :

Mare/oceano <50m
Spiaggia <50m



vista dal giardino/parco



vista dalla proprietà



Interno

- **Capacità di ospitalità :**
da 1 a 8 persona(e) (4 adulti, 4 bambini)
- **Superficie abitabile :**
120m²
- **Disposizione interna :**
9 stanza(e), 4 camera(e), 2 doccia, 2 WC, soggiorno, salone, cucina in stile americano, sala da pranzo, veranda
- **Posto(i) letto(i) :**
2 letto(i) king-size(s), 4 letti a castello
- **Confort :**
Gioco di società, telefono, accesso internet banda larga, wifi, armadio, guardaroba, cassetta di sicurezza, asciugacapelli, zanzariere per letto, ventilatore, ventilatore a pale da soffitto, tende, tende, allarme antincendio
- **Attrezzatura domestica :**
Stoviglie/posate, utensili e batteria da cucina, caffettiera, caffettiera elettrica, macchina per il caffè espresso, bollitore elettrico, tostiera, spremiagrumi, robot da cucina, cucina a gas, piastra di cottura elettrica, forno, forno microonde, frigorifero, congelatore, lavastoviglie, lavatrice, aspirapolvere, ferro da stiro, asse da stiro

Esterno

- **Superficie del terreno :**
1500m²
- **Sistemazione esterna :**
Terrazzo coperto 30m²
- **Ambito esterno :**
Giardino tropicale
- **Attrezzature esterne :**
Barbecue, 4 chaise(s) longue(s), doccia esterna



vista dalla cucina

Servizi

- **Biancheria :**
Lenzuola (2 volte/settimana), Biancheria da toilette (2 volte/settimana), Biancheria da casa (2 volte/settimana), Cuscino(i)
- **Casa :**
Servizio di manutenzione (2 volte/settimana), Pulizia alla partenza
- **Ristorazione :**
Preparazione pasti tipici supplemento

Informazioni utili

- **Informazioni utili**
Bambini benvenuti
Animali non ammessi
Copertura telefonia mobile



vista dal salone

Album fotografico - 1



vista dalla proprietà



vista dal giardino/parco



vista dal salone



vista dalla cucina

Album fotografico - 2



cucina

grande camera



doccia

vista dal terrazzo coperto



vista dal terrazzo coperto

Tempo libero

Localizzazione

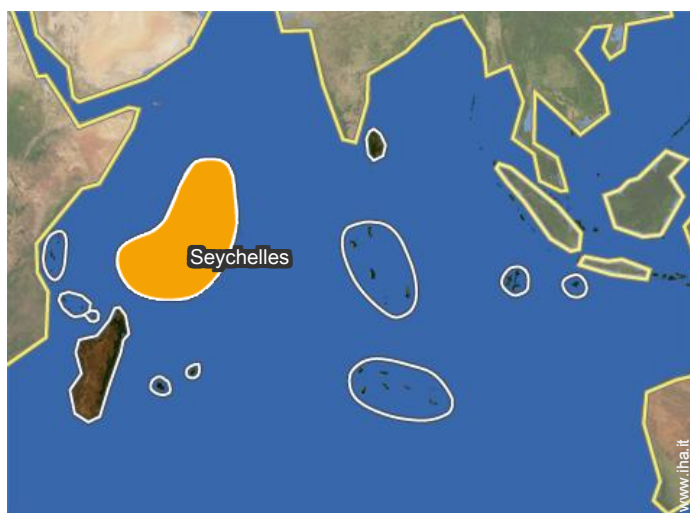
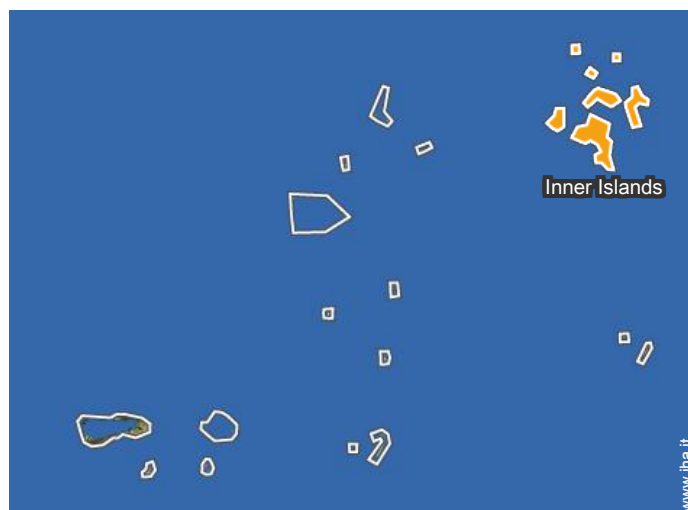
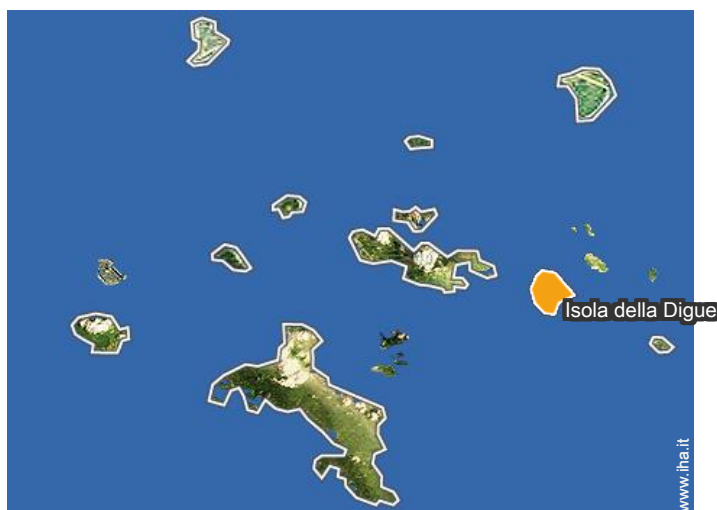

Localizzazione & Accesso

" Per venire a La Digue, 3 possibilità: trasferimento rapido in traghetto tra le isole di Mahé / Praslin e La Digue. Air Seychelles Trasferimento aereo domestico. Trasferimento in elicottero di .ILAIR "

 Coordinate GPS in gradi, minuti, secondi: Latitudine 4°20'35"S - Longitudine 55° 50'25"E (Abitazione)

Indirizzo

→ Anse Gaulette

● Aeroporto Seychelles

→ Victoria, Isola di Mahé, Inner Islands, Seychelles

→ Distanza : 50km

→ Tempo : 15'

● Porto marittimo Victoria

→ Victoria, Isola di Mahé, Inner Islands, Seychelles

→ Distanza : 50km

→ Tempo : 1h30'

● La Digue : (3km)

- Baie Sainte Anne : (7,5km)
- Victoria : (40km)

Contatti

Lingue parlate  

Case vacanze La Digue - Seychelles "LAKAZ AN BWA"

7
[Prenotare](#)

Calendario delle disponibilità - da : novembre 2020

Nov	D	L	Ma	Me	G	V	S	D	L	Ma	Me	G	V	S	D	L	Ma	Me	G	V	S	D	L							
2020	1	2	3	4	5	6	7	8	9	10	11	12	13	14	15	16	17	18	19	20	21	22	23	24	25	26	27	28	29	30

Dic	Ma	Me	G	V	S	D	L	Ma	Me	G	V	S	D	L	Ma	Me	G	V	S	D	L	Ma	Me	G							
2020	1	2	3	4	5	6	7	8	9	10	11	12	13	14	15	16	17	18	19	20	21	22	23	24	25	26	27	28	29	30	31
	-	-	-	-	-	-	-	-	-	-	-	-	-	-	-	-	-	-	-	-	-	-	-	-	-	-	-	-	-	-	

Gen	V	S	D	L	Ma	Me	G	V	S	D	L	Ma	Me	G	V	S	D	L	Ma	Me	G	V	S	D							
2021	1	2	3	4	5	6	7	8	9	10	11	12	13	14	15	16	17	18	19	20	21	22	23	24	25	26	27	28	29	30	31
	-	-	-	-	-	-	-	-	-	-	-	-	-	-	-	-	-	-	-	-	-	-	-	-	-	-	-	-	-	-	

Feb	L	Ma	Me	G	V	S	D	L	Ma	Me	G	V	S	D	L	Ma	Me	G	V	S	D							
2021	1	2	3	4	5	6	7	8	9	10	11	12	13	14	15	16	17	18	19	20	21	22	23	24	25	26	27	28
	-	-	-	-	-	-	-	-	-	-	-	-	-	-	-	-	-	-	-	-	-	-	-	-	-	-	-	-

Mar	L	Ma	Me	G	V	S	D	L	Ma	Me	G	V	S	D	L	Ma	Me	G	V	S	D	L	Ma	Me							
2021	1	2	3	4	5	6	7	8	9	10	11	12	13	14	15	16	17	18	19	20	21	22	23	24	25	26	27	28	29	30	31
	-	-	-	-	-	-	-	-	-	-	-	-	-	-	-	-	-	-	-	-	-	-	-	-	-	-	-	-	-	-	

Apr	G	V	S	D	L	Ma	Me	G	V	S	D	L	Ma	Me	G	V	S	D	L	Ma	Me	G	V							
2021	1	2	3	4	5	6	7	8	9	10	11	12	13	14	15	16	17	18	19	20	21	22	23	24	25	26	27	28	29	30
	-	-	-	-	-	-	-	-	-	-	-	-	-	-	-	-	-	-	-	-	-	-	-	-	-	-	-	-	-	-

Mag	S	D	L	Ma	Me	G	V	S	D	L	Ma	Me	G	V	S	D	L	Ma	Me	G	V	S	D	L							
2021	1	2	3	4	5	6	7	8	9	10	11	12	13	14	15	16	17	18	19	20	21	22	23	24	25	26	27	28	29	30	31
	-	-	-	-	-	-	-	-	-	-	-	-	-	-	-	-	-	-	-	-	-	-	-	-	-	-	-	-	-	-	

Giu	Ma	Me	G	V	S	D	L	Ma	Me	G	V	S	D	L	Ma	Me	G	V	S	D	L	Ma	Me							
2021	1	2	3	4	5	6	7	8	9	10	11	12	13	14	15	16	17	18	19	20	21	22	23	24	25	26	27	28	29	30
	-	-	-	-	-	-	-	-	-	-	-	-	-	-	-	-	-	-	-	-	-	-	-	-	-	-	-	-	-	-

Lug	G	V	S	D	L	Ma	Me	G	V	S	D	L	Ma	Me	G	V	S	D	L	Ma	Me	G	V	S							
2021	1	2	3	4	5	6	7	8	9	10	11	12	13	14	15	16	17	18	19	20	21	22	23	24	25	26	27	28	29	30	31
	-	-	-	-	-	-	-	-	-	-	-	-	-	-	-	-	-	-	-	-	-	-	-	-	-	-	-	-	-	-	

Ago	D	L	Ma	Me	G	V	S	D	L	Ma	Me	G	V	S	D	L	Ma	Me	G	V	S	D	L	Ma							
2021	1	2	3	4	5	6	7	8	9	10	11	12	13	14	15	16	17	18	19	20	21	22	23	24	25	26	27	28	29	30	31
	-	-	-	-	-	-	-	-	-	-	-	-	-	-	-	-	-	-	-	-	-	-	-	-	-	-	-	-	-	-	

Prenotato

Case vacanze
Isola della Digue - Inner Islands
"LAKAZ AN BWA"

8
[Prenotare](#)

Calendario delle disponibilità - da : agosto 2021

Set	Me	G	V	S	D	L	Ma	Me	G	V	S	D	L	Ma	Me	G	V	S	D	L	Ma	Me	G	V	S	D	L	Ma	Me	G
2021	1	2	3	4	5	6	7	8	9	10	11	12	13	14	15	16	17	18	19	20	21	22	23	24	25	26	27	28	29	30
-	-	-	-	-	-	-	-	-	-	-	-	-	-	-	-	-	-	-	-	-	-	-	-	-	-	-	-	-	-	-

Ott	V	S	D	L	Ma	Me	G	V	S	D	L	Ma	Me	G	V	S	D	L	Ma	Me	G	V	S	D	L	Ma	Me	G	V	S	D
2021	1	2	3	4	5	6	7	8	9	10	11	12	13	14	15	16	17	18	19	20	21	22	23	24	25	26	27	28	29	30	31
-	-	-	-	-	-	-	-	-	-	-	-	-	-	-	-	-	-	-	-	-	-	-	-	-	-	-	-	-	-	-	-

Prenotato

[Mese : Seguevole >>](#)

Tariffe di affitto - Casa in legno - da 1 a 8 Persona(e)

Tariffe	Notte	Week-end	Settimana	2 settimane	Mese
<input type="checkbox"/> Alta stagione	€380 > 3	-	-	-	-

> Minimo Notte

[Prenotare](#)

Condizioni di prenotazione

• Prenotazione

- Pagamento al momento della prenotazione :
50% dell'importo dell'affitto
- Pagamento del saldo :
1 mese prima del soggiorno
- Cauzione richiesta : €500

• Affitti

- Spese comprese
- Tassa di soggiorno inclusa
- Spesa per le pulizie alla partenza inclusa

Modalità di pagamento ammesse

- Bonifico bancario • Contanti

Contatti

Lingue parlate  

[▶ Prenotare](#)

[▶ Contattare il proprietario](#)

Contattate direttamente i proprietari

www.iha.it
Nr. annuncio
30463
>> Prenotare <<

Nr. annuncio 30463

www.iha.it

