

Case vacanze Costa Verde (Portugal) "Casa da Serra do Pilar"

2 camere, ideale per 4 o 6 persone, abbiamo due culle per neonati. Due camere da letto sono un innegabile vantaggio per i visitatori.

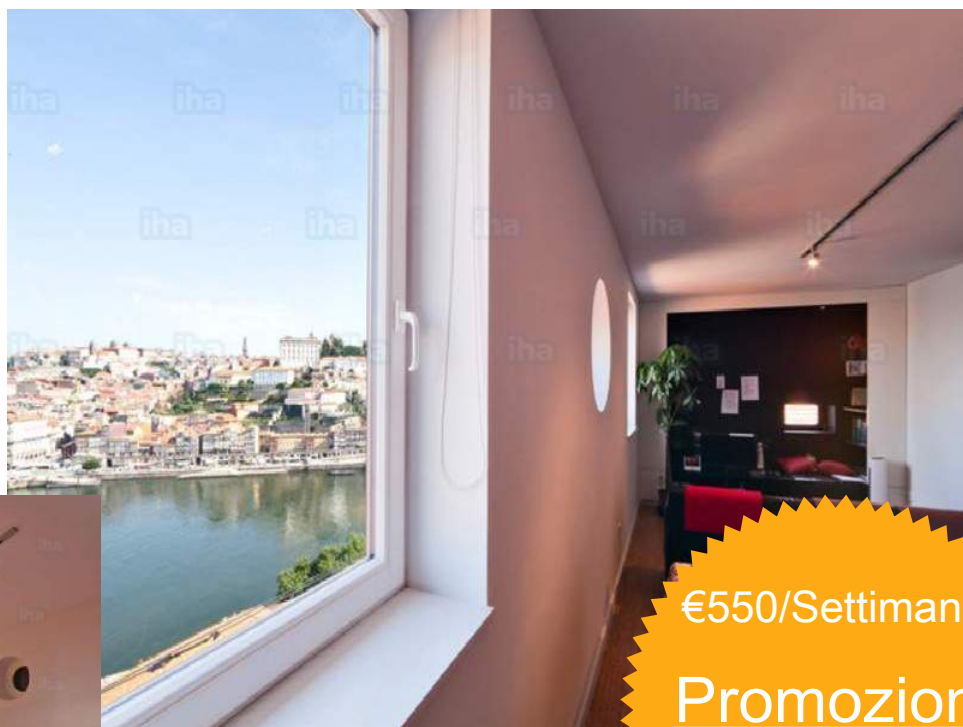

€550/Settimana

Promozioni

dal 22/02/18
al 31/07/18
6 persona(e)

Appartamento al 1° piano, entrata individuale, in un(a) Casa da 1 piano

Ambito : storico, cittadino

Capacità : da 1 a 8 persona(e)

Camera(e) : 2

Stanza(e) : 4

Oporto - Distretto di Oporto - Nord (Região Norte)
Portogallo

Nr. annuncio 5926

www.iha.it



Case vacanze



Appartamento al 1° piano, entrata individuale, in un(a) Casa da 1 piano

• Ideale per tutte le età, coppia con bambino

• Vista : panoramico, accessibile, fiume, città, monumento, illuminazione notturna

• Ambito : storico, cittadino

" Due camere da letto sono un innegabile vantaggio per i visitatori in cerca di alloggio ideale per 4 persone, va notato che oltre a 4 adulti - possiamo anche ospitare 2 adulti extra in un divano letto (1, 40 x 1, 80m) nel soggiorno. Appartamento con la migliore vista della città di Porto e sul fiume Douro. L'appartamento è composto da camere luminose, disposte in uno stile contemporaneo e design. "

Gli extra

• Attrezzature bambino :

Seggiolone, bagnetto bambino, passeggino



la casa

Ambiente & localizzazione



Città



Pesca



Cultura

" Appartamento con la migliore vista della città di Porto e sul fiume Douro. Una splendida vista sul fiume Douro e la città di Porto fanno da sfondo a questo appartamento di città estremamente piacevole situato a Vila Nova de Gaia. "

Tempo libero

• Attività tempo libero a meno di 20 km / 12 miglia :

Pedalò, surf, golf, escursione in barca, rollers/pattini a rotelle (circuiti)

• Attrazioni e relax :

Bar/pub, ristorante, parco e giardino, galleria d'arte, centro storico, museo, teatro, boutique d'artigianato, cantina e degustazione di vino

Ambiente

• Località :

Mare/oceano 5km

Spiaggia 5km

Fiume 200m

• Comodità :

Centro città 500m

Fermata/stazionamento bus 200m

Fermata metropolitana 100m

Linea tranviaria 800m

Bus navetta spiaggia 200m

Noleggio biciclette/mountain bike 200m

Noleggio di moto/scooter 300m

Panetteria 300m

Negozi tipici 300m

Supermercato 500m

Ufficio postale 500m

Banca 300m

Distributore automatico di biglietti 300m

Farmacia 300m

Ospedale 1km



WC



TV



Vista

Interno

- **Capacità di ospitalità :**
da 1 a 8 persona(e) (6 adulti, 2 bambini)
- **Superficie abitabile :**
70m²
- **Disposizione interna :**
4 stanza(e), 2 camera(e), 1 bagno(i),
cucinotto
- **Posto(i) letto(i) :**
1 letto(i) matrimoniale(i), 1 letto(i) queen-size
(s), 1 divano(i) letto 2 pers, 2 letto (i) bambino
- **Confort :**
TV, lettore DVD, cavo/satellite, accesso
internet, wifi, guardaroba, asciugacapelli,
ventilatore, riscaldamento elettrico, tende,
doppio vetro
- **Attrezzatura domestica :**
Stoviglie/posate, utensili e batteria da
cucina, caffettiera elettrica, macchina per il
caffè espresso, bollitore elettrico, tostiera,
spremiagrumi, apparecchio per la fonduta,
piastra di cottura elettrica, forno, forno
microonde, cappa aspirante, frigorifero,
congelatore, lavastoviglie, lavatrice, aspirapolvere,
ferro da stiro, asse da stiro

Esterno

- **Ambito esterno :**
Corso d'acqua



letto(i) matrimoniale(i)

Servizi

- **Biancheria :**
Lenzuola, Biancheria da toilette, Biancheria
da casa, Coperta(e), Piumino(i), Cuscino(i)
- **Casa :**
Pulizia alla partenza

Informazioni utili

- **Informazioni utili**
Bambini benvenuti
Animali non ammessi
Affitto non fumatori, copertura telefonia
mobile
Acqua : calda/fredda
Tensione elettrica : 220V / 60Hz



Generale

Piantina

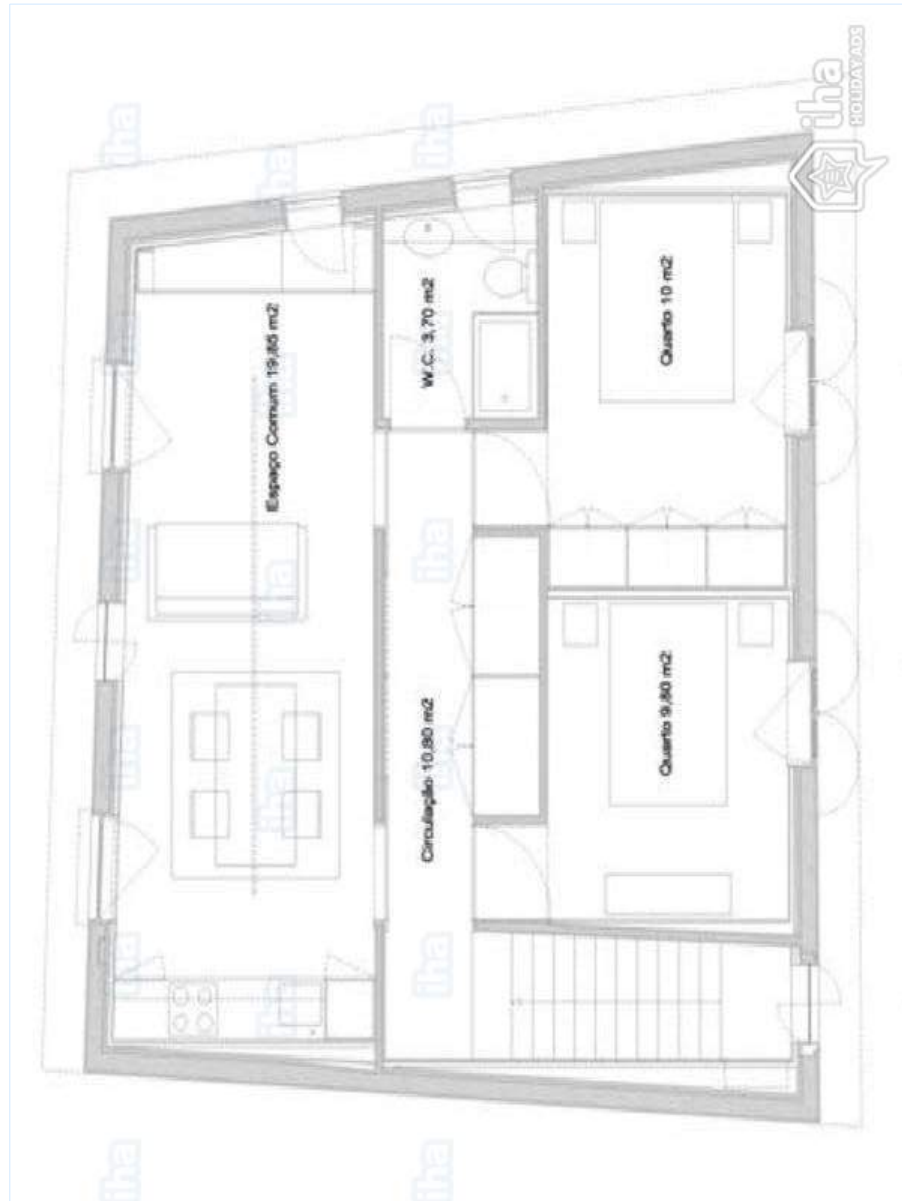

www.ihait

Album fotografico - 1



la casa



TV



WC



Vista



Generale

Album fotografico - 2

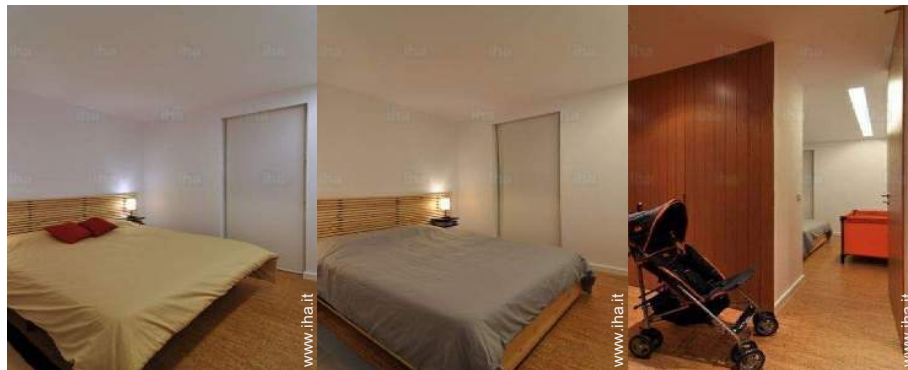

letto(i) matrimoniale(i)

camera

passaggio



Disposizione interna

Disposizione interna

Ambiente



Città



Città



Città



Città



Città



vista dalla cucina

Album fotografico - 3



Città



Città



vista dalla cucina



la casa



la casa



camera



Attrezzature bambino



Cultura



bagno(i)



bagno(i)



vista dall'appartamento



la casa

Localizzazione



Localizzazione & Accesso

" Metro, 2 minuti di distanza a piedi. "



Coordinate GPS in gradi, minuti, secondi: Latitudine 41°8'15"N - Longitudine 8°36'36"O (Abitazione)

Indirizzo

→ Calçada da Serra 154
4000 Oporto

• Aeroporto Porto Francisco Sá Carneiro

→ Oporto, Distretto di Oporto, Nord (Região Norte), Portogallo
→ Distanza : 25km
→ Tempo : 30'

• Stazione ferroviaria Porto São Bento

→ Oporto, Distretto di Oporto, Nord (Região Norte), Portogallo
→ Distanza : 1km
→ Tempo : 10'

- Oporto : (1km)
- Vila Nova de Gaia : (1,5km)

Contatti

Lingue parlate

Case vacanze
 Distretto di Oporto - Nord (Região Norte)
"Casa da Serra do Pilar"

Calendario delle disponibilità - da : febbraio 2018

Feb	G	V	S	D	L	Ma	Me	G	V	S	D	L	Ma	Me	G	V	S	D	L	Ma	Me	G	V	S	D	L	Ma	Me								
2018	1	2	3	4	5	6	7	8	9	10	11	12	13	14	15	16	17	18	19	20	21	22	23	24	25	26	27	28	-	-	-	-	-	-	-	-

Mar	G	V	S	D	L	Ma	Me	G	V	S	D	L	Ma	Me	G	V	S	D	L	Ma	Me	G	V	S	D	L	Ma	Me	G	V	S																	
2018	1	2	3	4	5	6	7	8	9	10	11	12	13	14	15	16	17	18	19	20	21	22	23	24	25	26	27	28	29	30	31	-	-	-	-	-	-	-	-	-	-	-	-	-	-	-	-	-

Apr	D	L	Ma	Me	G	V	S	D	L	Ma	Me	G	V	S	D	L	Ma	Me	G	V	S	D	L	Ma	Me	G	V	S	D	L																	
2018	1	2	3	4	5	6	7	8	9	10	11	12	13	14	15	16	17	18	19	20	21	22	23	24	25	26	27	28	29	30	-	-	-	-	-	-	-	-	-	-	-	-	-	-	-	-	-

Mag	Ma	Me	G	V	S	D	L	Ma	Me	G	V	S	D	L	Ma	Me	G	V	S	D	L	Ma	Me	G	V	S	D	L	Ma	Me	G																		
2018	1	2	3	4	5	6	7	8	9	10	11	12	13	14	15	16	17	18	19	20	21	22	23	24	25	26	27	28	29	30	31	-	-	-	-	-	-	-	-	-	-	-	-	-	-	-	-	-	-

Giu	V	S	D	L	Ma	Me	G	V	S	D	L	Ma	Me	G	V	S	D	L	Ma	Me	G	V	S	D	L	Ma	Me	G	V	S																		
2018	1	2	3	4	5	6	7	8	9	10	11	12	13	14	15	16	17	18	19	20	21	22	23	24	25	26	27	28	29	30	-	-	-	-	-	-	-	-	-	-	-	-	-	-	-	-	-	-

Lug	D	L	Ma	Me	G	V	S	D	L	Ma	Me	G	V	S	D	L	Ma	Me	G	V	S	D	L	Ma	Me	G	V	S	D	L	Ma																		
2018	1	2	3	4	5	6	7	8	9	10	11	12	13	14	15	16	17	18	19	20	21	22	23	24	25	26	27	28	29	30	31	-	-	-	-	-	-	-	-	-	-	-	-	-	-	-	-	-	-

Ago	Me	G	V	S	D	L	Ma	Me	G	V	S	D	L	Ma	Me	G	V	S	D	L	Ma	Me	G	V	S	D	L	Ma	Me	G	V																		
2018	1	2	3	4	5	6	7	8	9	10	11	12	13	14	15	16	17	18	19	20	21	22	23	24	25	26	27	28	29	30	31	-	-	-	-	-	-	-	-	-	-	-	-	-	-	-	-	-	-

Set	S	D	L	Ma	Me	G	V	S	D	L	Ma	Me	G	V	S	D	L	Ma	Me	G	V	S	D	L	Ma	Me	G	V	S	D																		
2018	1	2	3	4	5	6	7	8	9	10	11	12	13	14	15	16	17	18	19	20	21	22	23	24	25	26	27	28	29	30	-	-	-	-	-	-	-	-	-	-	-	-	-	-	-	-	-	-

Ott	L	Ma	Me	G	V	S	D	L	Ma	Me	G	V	S	D	L	Ma	Me	G	V	S	D	L	Ma	Me	G	V	S	D	L	Ma	Me																		
2018	1	2	3	4	5	6	7	8	9	10	11	12	13	14	15	16	17	18	19	20	21	22	23	24	25	26	27	28	29	30	31	-	-	-	-	-	-	-	-	-	-	-	-	-	-	-	-	-	-

Nov	G	V	S	D	L	Ma	Me	G	V	S	D	L	Ma	Me	G	V	S	D	L	Ma	Me	G	V	S	D	L	Ma	Me	G	V																		
2018	1	2	3	4	5	6	7	8	9	10	11	12	13	14	15	16	17	18	19	20	21	22	23	24	25	26	27	28	29	30	-	-	-	-	-	-	-	-	-	-	-	-	-	-	-	-	-	-

Case vacanze
Oporto - Portogallo
"Casa da Serra do Pilar"

10
[Prenotare](#)

Calendario delle disponibilità - da : novembre 2018

Dic	S	D	L	Ma	Me	G	V	S	D	L	Ma	Me	G	V	S	D	L	Ma	Me	G	V	S	D	L	Ma	Me	G	V	S	D	L
2018	1	2	3	4	5	6	7	8	9	10	11	12	13	14	15	16	17	18	19	20	21	22	23	24	25	26	27	28	29	30	31
-	-	-	-	-	-	-	-	-	-	-	-	-	-	-	-	-	-	-	-	-	-	-	-	-	-	-	-	-	-	-	-

Gen	Ma	Me	G	V	S	D	L	Ma	Me	G	V	S	D	L	Ma	Me	G	V	S	D	L	Ma	Me	G	V	S	D	L	Ma	Me	G
2019	1	2	3	4	5	6	7	8	9	10	11	12	13	14	15	16	17	18	19	20	21	22	23	24	25	26	27	28	29	30	31
-	-	-	-	-	-	-	-	-	-	-	-	-	-	-	-	-	-	-	-	-	-	-	-	-	-	-	-	-	-	-	-

[Mese : Seguinte >>](#)



Promozioni : €550 / Settimana dal 18/02/22 al 18/07/31 - 6 persona(e)

Tariffe di affitto - Appartamento - da 1 a 8 Persona(e)

Tariffe	Notte	Week-end	Settimana	2 settimane	Mese
 Bassa stagione	€100 ↓ > 2	-	€600	-	-
 Media stagione	€100 ↓ > 2	-	€600	-	-
 Alta stagione	€100 ↓ > 2	-	€600	-	-

↓ Riduzione tariffa > Minimo Notte

[Prenotare](#)



WC

Vista

Generale



la casa

TV

Condizioni di prenotazione

• **Prenotazione**

- Pagamento al momento della prenotazione : 20% dell'importo dell'affitto
- Pagamento del saldo : alla consegna delle chiavi
- Cauzione richiesta : €100

• **Affitti**

- Spesa per le pulizie alla partenza inclusa

Modalità di pagamento ammesse

- Bonifico bancario • PayPal • Contanti

► Prenotare

► Contattare il proprietario

Contattate direttamente i proprietari

www.iha.it
Nr. annuncio
5926
>> Prenotare <<

Contatti

Lingue parlate