

Case vacanze Porto Vecchio "MIMOSA"

Appartamento vista mare e montagna, vicino a Porto Vecchio, nel quartiere tranquillo di alberi e fiori giardino grandi.



Villa, individuale, da 1 piano, entrata individuale, in un(a) Proprietà privata

Ambito : piacevole, calma

Capacità : da 2 a 3 persona(e)

Camera(e) : 1

Stanza(e) : 4



Meubl  de Tourisme

Porto Vecchio - Corsica del Sud (2A) - Corsica
Francia

Prenotazione : +33 (0) 495705484 (Francia)

Nr. annuncio 61642

www.ihait



Case vacanze



Villa, individuale, da 1 piano, entrata individuale, in un(a) Proprietà privata

- Ideale per tutte le età, famiglia
- Vista : panoramico, accessibile, mare/oceano, montagna, giardino/parco, città
- Ambito : piacevole, calma
- Esposizione : Sud

" Grande tranquillo appartamento di 90 m2, vista mare e montagna; può andare una passeggiata in città e centro in 4 minuti. Centro de Porto Vecchio è pedonale. Spiagge più vicina dista 4 km. Grande terrazza 18 m2 con mobili da giardino. Il parcheggio è all'interno della proprietà. 1 grande camera da letto lato giardino, ampio soggiorno con divano 160, vetrata che si affaccia sulla terrazza, corridoio, bagno e servizi igienici. Grande cucina. Vista mare e montagna. Ampio giardino con fiori e alberi di 1000 m2. 2 a 4 persone massimo. "

Gli extra

- Parcheggio :
Parcheggio non coperto : nell'abitazione, sul terreno.
- Attrezzature bambino :
Seggiolone



terrazzo

Ambiente & localizzazione



" Porto Vecchio, molto turistica, gastronomia e ristoranti. Spettacoli, cinema, animazioni serali nel centro e Porttous. I giorni che è possibile modificare tutte le diverse spiagge con sabbia fine e di attività sportive e di restauro sulle spiagge. Montagna 15 km con lago per la pesca, albero arrampicata ed escursionismo. Siti preistorici gr20 quale parte della Conca 15 km da Porto Vecchio. Bonifacio, città delle scogliere eccezionale. "

Tempo libero

- Attività tempo libero a meno di 20 km / 12 miglia :

Luogo per bagnarsi, Pedalò, immersione subacqua, jet ski, windsurf, vela, torrentismo, golf, tennis, scuola di equitazione, percorso, escursione, climbing, escursione in barca, passeggiata a cavallo, ATV/Quad, karting, bowling, pesca, campo di bocce

- Assistenza :

Scuola di vela, scuola di immersione, scuola di tennis, scuola di equitazione

Ambiente

- Località :

Mare/oceano 500m
Spiaggia 2,5km
Spiaggia con ciotoli
Spiaggia rocciosa
Spiaggia dei nudisti 10km
Insenatura
Percorso di golf 18 buche 25km
Cascata 15km
Scogliera 25km
Fiume 1,5km
Specchio d'acqua
Lago 15km
Foresta 5km
Massiccio montuoso 10km
Marina 300m

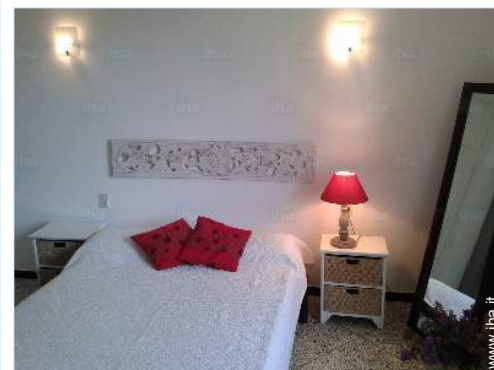

camera



panorama



Villa

Esterno

- **Superficie del terreno :**
1500m²
- **Sistemazione esterna :**
Terrazzo, tettoia di giardino
- **Ambito esterno :**
Giardino, orto
- **Attrezzature esterne :**
Salotto estivo, barbecue, tavolo da giardino, sedia(e) da giardino, carrello, ombrellone, salotto da giardino, struttura rampicante per bambini



terrazzo

Interno

- **Capacità di ospitalità :**
da 2 a 3 persona(e) (2 adulti, 1 bambini)
- **Superficie abitabile :**
100m²
- **Disposizione interna :**
4 stanza(e), 1 camera(e), 1 bagno(i), 1 doccia, 2 WC, soggiorno, salone, cucina indipendente, sala da pranzo, angolo cottura, cantina
- **Posto(i) letto(i) :**
1 letto(i) matrimoniale(i), 1 divano(i) letto 2 pers, 1 letto (i) bambino, 1 possibilità letto(i) supplementare(i)
- **Confort :**
Camino, TV, cavo/satellite, accesso internet, wifi, armadio, armadietto, guardaroba, asciugacapelli, ventilatore, riscaldamento centrale, vetrata, tende, serrande avvolgibili
- **Attrezzatura domestica :**
Stoviglie/posate, utensili e batteria da cucina, caffettiera, caffettiera elettrica, bollitore elettrico, tostiera, spremiagrumi, robot da cucina, cucina a gas, forno, forno microonde, cappa aspirante, frigorifero, congelatore, lavastoviglie, lavatrice, aspirapolvere, ferro da stiro, asse da stiro

Servizi

- **Biancheria :**
Lenzuola, Biancheria da toilette, Coperta(e), Piumino(i), Cuscino(i)
- **Casa :**
Parcheggio

Informazioni utili

- **Informazioni utili**
Bambini benvenuti
Copertura telefonia mobile, trasporto personale consigliabile
Acqua : calda/fredda
Tensione elettrica : 220-240V / 50Hz
Alimentazione elettrica : conduttura



Album fotografico - 1



terrazzo



panorama

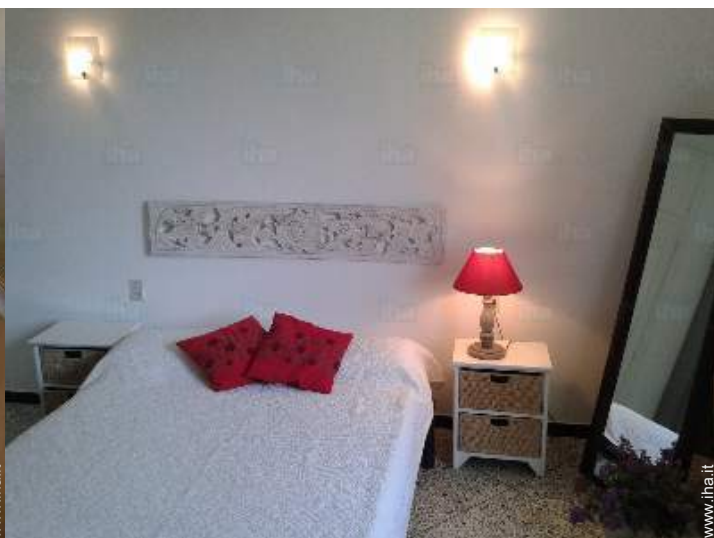

camera



Villa



Album fotografico - 2



terrazzo



sala da pranzo



bagno(i)



angolo cottura



doccia



salone



giardino

Album fotografico - 3



giardino



giardino



giardino



l'appartamento



l'appartamento



Localizzazione



Localizzazione & Accesso

" Appartamento situato sulle alture di Porto Vecchio. Barche al porto che collega Francia e Italia, Marsiglia, Tolone e Savonna, Genova e Livorno. Figari aeroporto 20 km da Porto Vecchio. Collega la Francia e all'estero: Italia, Belgio, Svizzera, Germania. "

 Coordinate GPS in gradi, minuti, secondi: Latitudine 41°35'29"N - Longitudine 9°16'42"E (Abitazione)

Indirizzo

→ Quartier Stazzale
20137 Porto Vecchio

● Aeroporto Figari Sud Corse

→ Figari, Corsica del Sud, Corsica, Francia
→ Distanza : 15km
→ Tempo : 15'

● Porto marittimo Porto Vecchio

→ Porto Vecchio, Corsica del Sud, Corsica, Francia
→ Distanza : 800m
→ Tempo : 5'

● Porto marittimo Bonifacio

→ Bonifacio, Corsica del Sud, Corsica, Francia
→ Distanza : 25km
→ Tempo : 30'

● Bonifacio : (25km)

Contatti

Lingue parlate    

Case vacanze Corsica del Sud - Corsica "MIMOSA"

8
Prenotare

Calendario delle disponibilità - da : maggio 2018

Mag	Ma	Me	G	V	S	D	L	Ma	Me	G	V	S	D	L	Ma	Me	G	V	S	D	L	Ma	Me	G	V	S	D	L	Ma	Me	G			
2018	1	2	3	4	5	6	7	8	9	10	11	12	13	14	15	16	17	18	19	20	21	22	23	24	25	26	27	28	29	30	31			

Giu	V	S	D	L	Ma	Me	G	V	S	D	L	Ma	Me	G	V	S	D	L	Ma	Me	G	V	S	D	L	Ma	Me	G	V	S
2018	1	2	3	4	5	6	7	8	9	10	11	12	13	14	15	16	17	18	19	20	21	22	23	24	25	26	27	28	29	30

Lug	D	L	Ma	Me	G	V	S	D	L	Ma	Me	G	V	S	D	L	Ma	Me	G	V	S	D	L	Ma	Me	G	V	S	D	L	Ma
2018	1	2	3	4	5	6	7	8	9	10	11	12	13	14	15	16	17	18	19	20	21	22	23	24	25	26	27	28	29	30	31

Ago	Me	G	V	S	D	L	Ma	Me	G	V	S	D	L	Ma	Me	G	V	S	D	L	Ma	Me	G	V	S	D	L	Ma	Me	G	V
2018	1	2	3	4	5	6	7	8	9	10	11	12	13	14	15	16	17	18	19	20	21	22	23	24	25	26	27	28	29	30	31

Set	S	D	L	Ma	Me	G	V	S	D	L	Ma	Me	G	V	S	D	L	Ma	Me	G	V	S	D	L	Ma	Me	G	V	S	D
2018	1	2	3	4	5	6	7	8	9	10	11	12	13	14	15	16	17	18	19	20	21	22	23	24	25	26	27	28	29	30

Ott	L	Ma	Me	G	V	S	D	L	Ma	Me	G	V	S	D	L	Ma	Me	G	V	S	D	L	Ma	Me	G	V	S	D	L	Ma	Me
2018	1	2	3	4	5	6	7	8	9	10	11	12	13	14	15	16	17	18	19	20	21	22	23	24	25	26	27	28	29	30	31

Nov	G	V	S	D	L	Ma	Me	G	V	S	D	L	Ma	Me	G	V	S	D	L	Ma	Me	G	V	S	D	L	Ma	Me	G	V	
2018	1	2	3	4	5	6	7	8	9	10	11	12	13	14	15	16	17	18	19	20	21	22	23	24	25	26	27	28	29	30	

Dic	S	D	L	Ma	Me	G	V	S	D	L	Ma	Me	G	V	S	D	L	Ma	Me	G	V	S	D	L	Ma	Me	G	V	S	D	L
2018	1	2	3	4	5	6	7	8	9	10	11	12	13	14	15	16	17	18	19	20	21	22	23	24	25	26	27	28	29	30	31

Gen	Ma	Me	G	V	S	D	L	Ma	Me	G	V	S	D	L	Ma	Me	G	V	S	D	L	Ma	Me	G	V	S	D	L	Ma	Me	G
2019	1	2	3	4	5	6	7	8	9	10	11	12	13	14	15	16	17	18	19	20	21	22	23	24	25	26	27	28	29	30	31

Feb	V	S	D	L	Ma	Me	G	V	S	D	L	Ma	Me	G	V	S	D	L	Ma	Me	G							
2019	1	2	3	4	5	6	7	8	9	10	11	12	13	14	15	16	17	18	19	20	21	22	23	24	25	26	27	28

 Bassa stagione  Alta stagione

Case vacanze
Porto Vecchio - Francia
"MIMOSA"

9
[Prenotare](#)

Calendario delle disponibilità - da : febbraio 2019

Mar	V	S	D	L	Ma	Me	G	V	S	D	L	Ma	Me	G	V	S	D	L	Ma	Me	G	V	S	D	L	Ma	Me	G	V	S	D
2019	1	2	3	4	5	6	7	8	9	10	11	12	13	14	15	16	17	18	19	20	21	22	23	24	25	26	27	28	29	30	31
-	-	-	-	-	-	-	-	-	-	-	-	-	-	-	-	-	-	-	-	-	-	-	-	-	-	-	-	-	-	-	-

Apr	L	Ma	Me	G	V	S	D	L	Ma	Me	G	V	S	D	L	Ma	Me	G	V	S	D	L	Ma							
2019	1	2	3	4	5	6	7	8	9	10	11	12	13	14	15	16	17	18	19	20	21	22	23	24	25	26	27	28	29	30
-	-	-	-	-	-	-	-	-	-	-	-	-	-	-	-	-	-	-	-	-	-	-	-	-	-	-	-	-	-	-



Bassa stagione



Alta stagione

[Mese : Seguinte >>](#)

Tariffe di affitto - Villa - da 2 a 3 Persona(e)

Tariffe	Notte	Week-end	Settimana	2 settimane	Mese
Bassa stagione	-	-	€360	-	-
Media stagione	-	-	€890	-	-
Alta stagione	-	-	€1060	-	-
Periodo promozionale	-	-	€1050 (Sabato)	-	-

(Giorno di arrivo)

[Prenotare](#)

Condizioni di prenotazione

• Prenotazione

→ Pagamento al momento della prenotazione :

30% dell'importo dell'affitto

→ Pagamento del saldo :

alla consegna delle chiavi

→ Cauzione richiesta : €300

• Affitti

→ Spese comprese

→ Tassa di soggiorno inclusa

→ Spesa per le pulizie alla partenza non inclusa : €55

[▶ Prenotare](#)

[▶ Contattare il proprietario](#)

Contattate direttamente i proprietari

www.iha.it
Nr. annuncio
61642
[>> Prenotare <<](#)

Contatti

Lingue parlate

Nr. annuncio 61642

www.iha.it



[>> CASE VACANZE](#)

DA PRIVATO A PRIVATO