

Case vacanze Seixal (Lourinhã) Villa

Perfetto per le famiglie e Friendsseixal lourinha si trova nel centro della costa occidentale



Villa, individuale, da 3 piani, entrata individuale, in un(a) Proprietà

Ambito : piacevole

Capacità : da 6 a 8 persona(e)

Camera(e) : 4

Stanza(e) : 6

Seixal (Lourinhã) - Distretto di Lisbona - Lisbona e Valle del Tago
Portogallo

Nr. annuncio 1742

www.iha.it



>> CASE VACANZE

DA PRIVATO A PRIVATO

Case vacanze



Villa, individuale, da 3 piani, entrata individuale, in un(a) Proprietà

- Vista : panoramico, accessibile, nessuna costruzione davanti/di fronte, mare/oceano, campi agricoli, tramonto fantastico
- Ambito : piacevole

" Villa con 3 piani, ampia, ariosa e ben arredata, con abbondanza di esposizione al sole e splendide viste sul mare, sulle spiagge e sulla campagna. Situato a Seixal-Lourinhã in un tranquillo villaggio all'interno di una gated community con 4 case a 1km da Praia da Areia Branca e 1 km dalla Villa di Lourinhã. Perfetto per famiglie e gruppi di amici 1 suite, 3 camere da letto, ampio soggiorno e grande cucina 3 bagni e 1 WC, terrazze, 2 patii, barbecue, Tavoli da giardino, sedie a sdraio e garage "

Gli extra

- Parcheggio :
Parcheggio coperto : 1 comunale.
Parcheggio non coperto : 1 nell'abitazione.
- Attrezzature bambino :
Seggiolone



Ambiente & localizzazione



Mare Golf Equitazione Pesca



Cultura

" Vicino alle più belle spiagge e monumenti del Portogallo. Sintra, Mafra, Lisbona, Cascais, Peniche, Óbidos, Nazaré, ecc. meno di 1 ora in auto. "

Tempo libero

- Attività tempo libero a meno di 20 km / 12 miglia :

Surf, kite surf, golf, tennis, scuola di equitazione, percorso, mini-golf, pesca, pesca in alto mare, pesca con lenza

- Attrazioni e relax :

Discoteca, ristorante, parco e giardino, centro d'esposizione, galleria d'arte, centro storico, museo, antichità & anticaglie, boutique d'artigianato, cantina e degustazione di vino

Ambiente

- Località :

Mare/oceano
Spiaggia
Campo da tennis pubblico
Punto di windsurf
Punto di surf
Scogliera
Specchio d'acqua
Via ferrata

- Comodità :

Villaggio centro
Centro città
Fermata/stazionamento bus
Noleggio biciclette/mountain bike
Noleggio di moto/scooter
Noleggio auto
Noleggio biancheria/lavanderia
Traiteur
Negozi tipici
Supermercato
Salone di coiffure
Ufficio postale
Banca
Distributore automatico di biglietti
Farmacia
Medico
Ospedale
Ambulatorio



salone



vista dalla proprietà



sala da pranzo

Interno

- **Capacità di ospitalità :**

da 6 a 8 persona(e)

- **Disposizione interna :**

6 stanza(e), 4 camera(e), bagno(i), 3 doccia, 4 WC, soggiorno, salone, cucina indipendente, sala da pranzo, angolo cottura, patio, veranda

- **Posto(i) letto(i) :**

1 letto(i) matrimoniale(i), 6 letto(i) singolo(i)

- **Confort :**

Camino, TV, accesso internet, wifi, armadietto, parzialmente climatizzato, tende, tende, serrande avvolgibili, cancello telecomandato

- **Attrezzatura domestica :**

Stoviglie/posate, caffettiera, caffettiera elettrica, macchina per il caffè espresso, bollitore elettrico, tostiera, spremiagrumi, cucina elettrica, piastra di cottura elettrica, forno, forno microonde, cappa aspirante, frigorifero, congelatore, lavastoviglie, lavatrice, aspirapolvere, ferro da stiro, asse da stiro

Esterno

- **Sistemazione esterna :**

Balcone

- **Ambito esterno :**

Terreno chiuso

- **Attrezzature esterne :**

Barbecue, tavolo da giardino, 8 sedia(e) da giardino, 2 chaise(s) longue(s)



patio

Servizi

- **Biancheria :**

Lenzuola, Biancheria da toilette, Coperta(e), Piumino(i), Cuscino(i)

- **Casa :**

Pulizia alla partenza supplemento (+€35)

Informazioni utili

- **Informazioni utili**

Bambini benvenuti
Animali non ammessi
Copertura telefonia mobile
Acqua : calda/fredda
Tensione elettrica : 220-240V / 50Hz

- **Accoglienza persone diversamente abili**

Accesso sedia a rotelle



cucina

Album fotografico - 1



vista dalla proprietà

salone



sala da pranzo

cucina

Album fotografico - 2



patio



sistemazione interna



WC

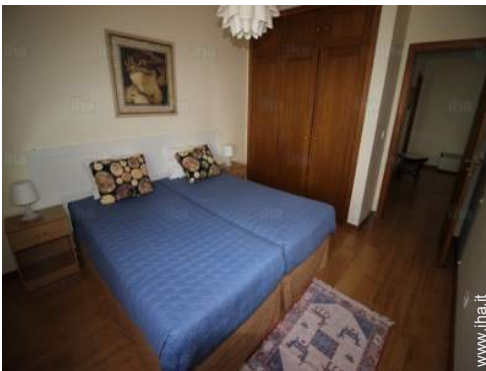

camera



camera



bagno(i)



camera



camera



camera principale



camera principale

Album fotografico - 3



bagno(i)



Disposizione interna e comfort



camera



vista dalla veranda



scogliera



Mare



sport estivi nelle vicinanze



surf



surf



percorso

Localizzazione

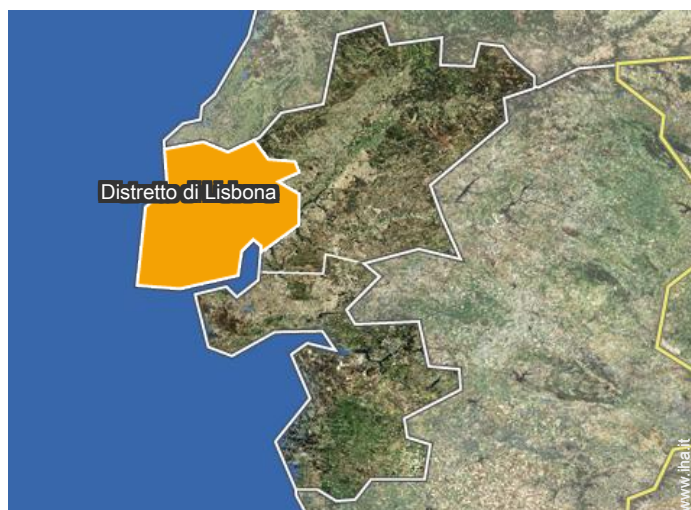

Localizzazione & Accesso

" Villa molto bella con campagna e visti mare. La Villa si trova a 60 km da Lisboa O Dinoparque lourinha Theme Park è di circa 5 Minuto anche il parco tematico Buddaeden ora con la parte africana e contemporanea "

 Coordinate GPS in gradi, minuti, secondi: Latitudine 39°15'35"N - Longitudine 9°19'26"O (Abitazione)

Indirizzo

→ Travessa Dona Fortunata Rei
Bela Vista Edificio C
2530 Seixal (Lourinhã)

● Stazionamento bus rodoviaria da Lourinhã

→ Lourinhã, Distretto di Lisbona, Lisbona e Valle del Tago, Portogallo
→ Distanza : 2,5km
→ Tempo : 10'

● Stazionamento bus Seixal-Lourinhã

→ Lourinhã, Distretto di Lisbona, Lisbona e Valle del Tago, Portogallo
→ Distanza : 1,5km
→ Tempo : 10'

● Aeroporto Lisbon Portela

→ Lisbona, Distretto di Lisbona, Lisbona e Valle del Tago, Portogallo
→ Distanza : 50km
→ Tempo : 1h30'

- Lourinhã : (2,5km)
- Atalaia (Lourinhã) : (3km)
- Lourinhã : (2,5km)

Contatti

Lingue parlate 

Case vacanze Distretto di Lisbona - Lisbona e Valle del Tago Villa

Calendario delle disponibilità - da : novembre 2019

Nov	V	S	D	L	Ma	Me	G	V	S	D	L	Ma	Me	G	V	S	D	L	Ma	Me	G	V	S	D	L	Ma	Me	G	V	S
2019	1	2	3	4	5	6	7	8	9	10	11	12	13	14	15	16	17	18	19	20	21	22	23	24	25	26	27	28	29	30
																		-	-	-	-	-	-	-	-	-	-	-	-	-

Dic	D	L	Ma	Me	G	V	S	D	L	Ma	Me	G	V	S	D	L	Ma	Me	G	V	S	D	L	Ma	Me	G	V	S	D	L	Ma
2019	1	2	3	4	5	6	7	8	9	10	11	12	13	14	15	16	17	18	19	20	21	22	23	24	25	26	27	28	29	30	31
	-	-	-	-	-	-	-	-	-	-	-	-	-	-	-	-	-	-	-	-	-	-	-	-	-	-	-	-	-	-	-

Gen	Me	G	V	S	D	L	Ma	Me	G	V	S	D	L	Ma	Me	G	V	S	D	L	Ma	Me	G	V	S	D	L	Ma	Me	G	V
2020	1	2	3	4	5	6	7	8	9	10	11	12	13	14	15	16	17	18	19	20	21	22	23	24	25	26	27	28	29	30	31
	-	-	-	-	-	-	-	-	-	-	-	-	-	-	-	-	-	-	-	-	-	-	-	-	-	-	-	-	-	-	-

Feb	S	D	L	Ma	Me	G	V	S	D	L	Ma	Me	G	V	S	D	L	Ma	Me	G	V	S	D	L	Ma	Me	G	V	S	
2020	1	2	3	4	5	6	7	8	9	10	11	12	13	14	15	16	17	18	19	20	21	22	23	24	25	26	27	28	29	
	-	-	-	-	-	-	-	-	-	-	-	-	-	-	-	-	-	-	-	-	-	-	-	-	-	-	-	-	-	-

Mar	D	L	Ma	Me	G	V	S	D	L	Ma	Me	G	V	S	D	L	Ma	Me	G	V	S	D	L	Ma	Me	G	V	S	D	L	Ma
2020	1	2	3	4	5	6	7	8	9	10	11	12	13	14	15	16	17	18	19	20	21	22	23	24	25	26	27	28	29	30	31
	-	-	-	-	-	-	-	-	-	-	-	-	-	-	-	-	-	-	-	-	-	-	-	-	-	-	-	-	-	-	-

Apr	Me	G	V	S	D	L	Ma	Me	G	V	S	D	L	Ma	Me	G	V	S	D	L	Ma	Me	G	V	S	D	L	Ma	Me	G
2020	1	2	3	4	5	6	7	8	9	10	11	12	13	14	15	16	17	18	19	20	21	22	23	24	25	26	27	28	29	30
	-	-	-	-	-	-	-	-	-	-	-	-	-	-	-	-	-	-	-	-	-	-	-	-	-	-	-	-	-	-

Mag	V	S	D	L	Ma	Me	G	V	S	D	L	Ma	Me	G	V	S	D	L	Ma	Me	G	V	S	D	L	Ma	Me	G	V	S	D
2020	1	2	3	4	5	6	7	8	9	10	11	12	13	14	15	16	17	18	19	20	21	22	23	24	25	26	27	28	29	30	31
	-	-	-	-	-	-	-	-	-	-	-	-	-	-	-	-	-	-	-	-	-	-	-	-	-	-	-	-	-	-	-

Giu	L	Ma	Me	G	V	S	D	L	Ma	Me	G	V	S	D	L	Ma	Me	G	V	S	D	L	Ma	Me	G	V	S	D	L	Ma
2020	1	2	3	4	5	6	7	8	9	10	11	12	13	14	15	16	17	18	19	20	21	22	23	24	25	26	27	28	29	30
	-	-	-	-	-	-	-	-	-	-	-	-	-	-	-	-	-	-	-	-	-	-	-	-	-	-	-	-	-	-

Lug	Me	G	V	S	D	L	Ma	Me	G	V	S	D	L	Ma	Me	G	V	S	D	L	Ma	Me	G	V	S	D	L	Ma	Me	G	V
2020	1	2	3	4	5	6	7	8	9	10	11	12	13	14	15	16	17	18	19	20	21	22	23	24	25	26	27	28	29	30	31
	-	-	-	-	-	-	-	-	-	-	-	-	-	-	-	-	-	-	-	-	-	-	-	-	-	-	-	-	-	-	-

Ago	S	D	L	Ma	Me	G	V	S	D	L	Ma	Me	G	V	S	D	L	Ma	Me	G	V	S	D	L	Ma	Me	G	V	S	D	L
2020	1	2	3	4	5	6	7	8	9	10	11	12	13	14	15	16	17	18	19	20	21	22	23	24	25	26	27	28	29	30	31
	-	-	-	-	-	-	-	-	-	-	-	-	-	-	-	-	-	-	-	-	-	-	-	-	-	-	-	-	-	-	-

Case vacanze
Seixal (Lourinhã) - Portogallo
Villa

9
[Prenotare](#)



Calendario delle disponibilità - da : agosto 2020

Set	Ma	Me	G	V	S	D	L	Ma	Me	G	V	S	D	L	Ma	Me	G	V	S	D	L	Ma	Me	G	V	S	D	L	Ma	Me
2020	1	2	3	4	5	6	7	8	9	10	11	12	13	14	15	16	17	18	19	20	21	22	23	24	25	26	27	28	29	30
-	-	-	-	-	-	-	-	-	-	-	-	-	-	-	-	-	-	-	-	-	-	-	-	-	-	-	-	-	-	-

Ott	G	V	S	D	L	Ma	Me	G	V	S	D	L	Ma	Me	G	V	S	D	L	Ma	Me	G	V	S	D	L	Ma	Me	G	V	S
2020	1	2	3	4	5	6	7	8	9	10	11	12	13	14	15	16	17	18	19	20	21	22	23	24	25	26	27	28	29	30	31
-	-	-	-	-	-	-	-	-	-	-	-	-	-	-	-	-	-	-	-	-	-	-	-	-	-	-	-	-	-	-	-

[Mese : Seguinte >>](#)

Tariffe di affitto - Villa - da 6 a 8 Persona(e)

Tariffe	Notte	Week-end	Settimana	2 settimane	Mese
 Bassa stagione	€76 > 3	-	-	-	-
 Media stagione	€86 > 3	-	-	-	-
 Alta stagione	€99 > 3	-	-	-	-

> Minimo Notte

[Prenotare](#)

Condizioni di prenotazione

• Prenotazione

→ Pagamento al momento della prenotazione :
25% dell'importo dell'affitto
→ Pagamento del saldo :
alla consegna delle chiavi

• Affitti

→ Spese comprese
→ Tassa di soggiorno inclusa
→ Spesa per le pulizie alla partenza non inclusa : €35

Modalità di pagamento ammesse

• Bonifico bancario • Contanti

[▶ Prenotare](#)

[▶ Contattare il proprietario](#)

Contattate direttamente i proprietari

www.iha.it
Nr. annuncio
1742
[>> Prenotare <<](#)

Contatti

Lingue parlate 

Nr. annuncio 1742

www.iha.it

