

Case vacanze Tremês "Casa Brunat"

Vostra vacanza da sogno... Tra gli ulivi secolari, senza vicini diretti, vicino a tutti i servizi, come la meritata pausa tra Santarém e Rio Maior.

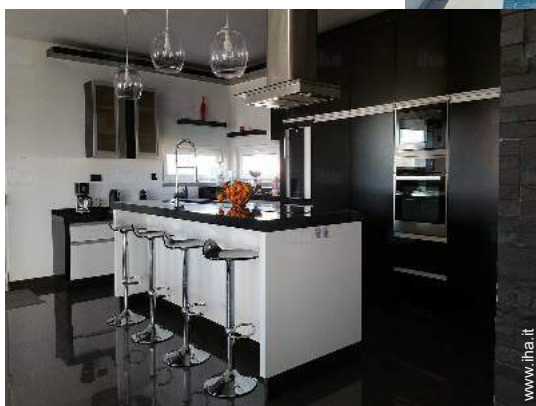
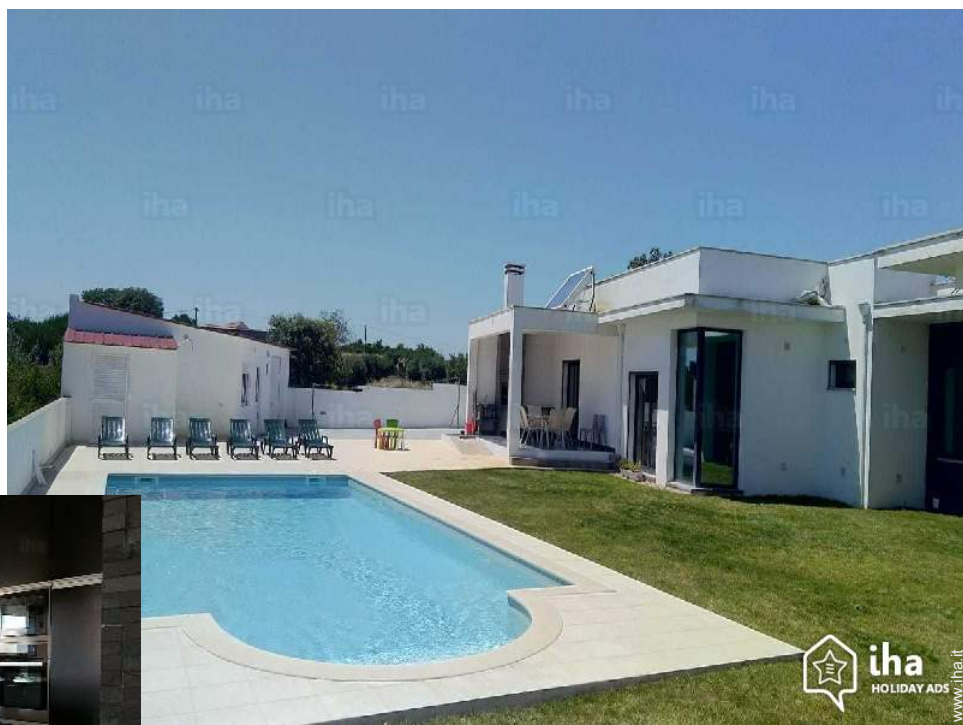

Villa, individuale, al piano terra, entrata individuale, in un(a) Proprietà

Ambito : naturale, riposante

Capacità : da 1 a 8 persona(e)
Camera(e) : 4

Tremês - Distretto di Santarém - Lisbona e Valle del Tago

Portogallo

Prenotazione : +33 (0) 6 23 65 68 35 (Francia)

Nr. annuncio 5649

www.iha.it



Case vacanze



Villa, individuale, al piano terra, entrata individuale, in un(a) Proprietà

- **Ideale per più famiglie**
- **Vista** : nessuna costruzione davanti/di fronte, campagna, piscina, campi agricoli, tramonto fantastico
- **Ambito** : naturale, riposante
- **Esposizione** : Sud

" Villa un progetto costruito in 2014, livello di 275 m² e arredate con gusto. Cucina completamente attrezzata con frigorifero, American cantina, nespresso... Una superficie di 100 mq, con tavolo da pranzo per 10 persone, 8 persone divano in pelle. 4 ampie camere, tra cui una suite. 16, 16, 13 e 26 m². I giochi di camera di 24 m² vi invita a rilassarvi con un tavolo da biliardo e calcio balilla. Una piscina di 50 m², senza meta. Una terrazza coperta, fornendo ombra tutto il giorno con un barbecue e lavello. Giardino recintato. Vicini a 200 m dai negozi a 2 km. "

Gli extra

- **Piscina** :
Piscina privata, rettangolare (lunghezza 10m, larghezza 5m), sistema di illuminazione, accesso tramite scale
- **Parcheggio** :
Parcheggio non coperto : sul terreno.
- **Agevolazioni** :
Tavolo da biliardo, calcio balilla, 6 gioco delle bocce

Ambiente & localizzazione



Campagna

" La villa si trova vicino alle principali attrazioni, houseboat, Nazareth, Lisbona, Sintra, Fatima, Rio Maior. 2 km a 12 km di vari supermercati e piccoli negozi. Di fronte, un campo piantato con alberi di ulivo, alberi di limone, all'arancia di alberi di fico, vigne... che appartiene alla proprietà. Tutto su una superficie di 5000 m². "

Tempo libero

- **Attività tempo libero a meno di 20 km / 12 miglia** :

Golf, percorso per mountain bike

- **Attrazioni e relax** :

Bar/pub, discoteca, ristorante, cinema, centro storico, museo, cantina e degustazione di vino, centro di bellezza

Ambiente

- **Località** :

Spiaggia >50km
Campo da tennis pubblico 10km
Percorso di golf 18 buche 15km
Fiume 20km
Foresta

- **Comodità** :

Centro città 2km
Panetteria 2km
Negozi tipici 2km
Supermercato 15km
Salone di coiffure 2km
Internet café 2km
Ufficio postale 2km
Banca 2km
Farmacia 2km
Medico 2km
Ospedale 15km



tavolo da biliardo



cucina



angolo bar

Interno

- **Capacità di ospitalità :**

da 1 a 8 persona(e)

- **Superficie abitabile :**

280m²

- **Disposizione interna :**

4 camera(e), 3 bagno(i), 1 doccia, 3 WC, soggiorno 100m², cucina in stile americano, sala da pranzo, angolo pranzo, angolo cottura, salone con televisore, angolo bar, sala dei giochi, cabina armadio, lavanderia

- **Posto(i) letto(i) :**

3 letto(i) queen-size(s), 2 letto(i) singolo(i), 1 letto (i) bambino

- **Confort :**

TV, lettore DVD, video games, gioco di società, collezione di libri, cavo/satellite, accesso internet, accesso internet banda larga, wifi, armadio, armadietto, guardaroba, stufa svedese, vetrata, doppio vetro, serrande avvolgibili, serrande automatiche, antifurto

- **Attrezzatura domestica :**

Stoviglie/posate, utensili e batteria da cucina, caffettiera elettrica, macchina per il caffè espresso, bollitore elettrico, tostiera, spremiagrumi, robot da cucina, piastra di cottura elettrica, forno, forno microonde, cappa aspirante, frigorifero, congelatore, macchina del ghiaccio, lavastoviglie, lavatrice, aspirapolvere, ferro da stiro, asse da stiro

Esterno

- **Superficie del terreno :**

5000m²

- **Sistemazione esterna :**

Terrazzo coperto 25m², gazebo

- **Ambito esterno :**

Terreno chiuso 1500m², prato inglese > 1000m², oliveto 4000m²

- **Attrezzature esterne :**

Barbecue, tavolo da giardino, sedia(e) da giardino, salotto da giardino, sedia sdraio



disposizione interna

Servizi

- **Biancheria :**

Lenzuola, Biancheria da toilette, Biancheria da casa, Coperta(e), Piumino(i), Cuscino(i)

- **Casa :**

Pulizia alla partenza, Manutenzione giardino/piscina

Informazioni utili

- **Informazioni utili**

Bambini benvenuti
Animali ammessi a condizioni (informarsi presso il proprietario)
Affitto non fumatori, copertura telefonia mobile, trasporto personale consigliabile

- **Accoglienza persone diversamente abili**

Accesso sedia a rotelle
Dotazioni per i diversamente abili : motoria



calcio balilla

Album fotografico - 1



cucina



tavolo da biliardo



angolo bar



calcio balilla



disposizione interna

Album fotografico - 2



piscina privata

camera

camera



camera dei bambini

doccia



doccia

vista sulla piscina

facciata



Parcheggio

vista dal terrazzo coperto

Album fotografico - 3



prato inglese



oliveto



cabina armadio



la decorazione



attrezzature ricreative nelle vicinanze



attrezzature ricreative nelle vicinanze



centro città



Ambiente



centro storico



negozi tipici

Localizzazione

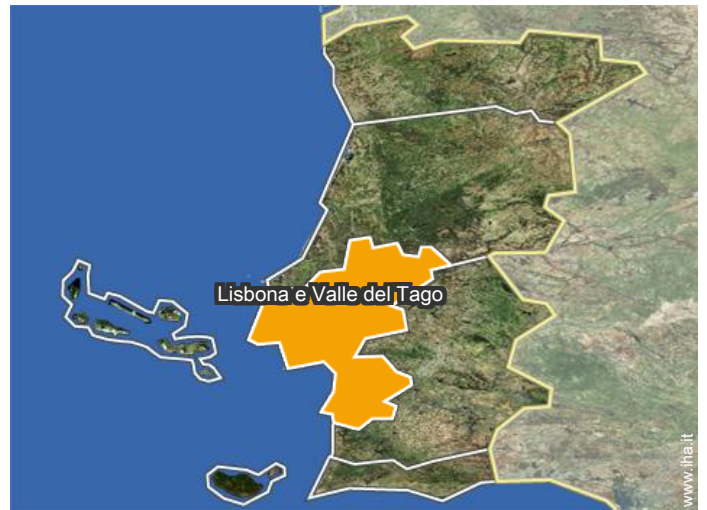
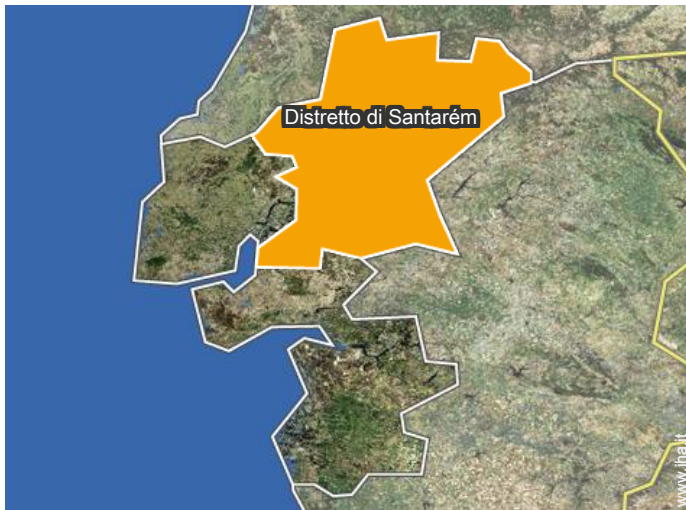

Localizzazione & Accesso



Coordinate GPS in gradi, minuti, secondi: Latitudine 39°20'11"N - Longitudine 8°44'49"O (Abitazione)

Indirizzo

→ Casa Brunat
Silveina Alto dos Fornos
2025 Tremês

● Aeroporto Lisbon Portela

→ Lisbona, Distretto di Lisbona, Lisbona e Valle del Tago, Portogallo
→ Distanza : 85km
→ Tempo : 50'

● Stazione ferroviaria Santarém

→ Santarém, Distretto di Santarém, Lisbona e Valle del Tago, Portogallo
→ Distanza : 16km
→ Tempo : 15'

● Autostrada (uscita) E-1

→ Tremês, Distretto di Santarém, Lisbona e Valle del Tago, Portogallo

→ Distanza : 2km
→ Tempo : 5'

● Santarém : (15km)

● Rio Maior : (16km)

● Lisbona : (85km)

Contatti

Lingue parlate  

Case vacanze
Distretto di Santarém - Lisbona e Valle del Tago
"Casa Brunat"

Calendario delle disponibilità - da : ottobre 2018

Ott	L	Ma	Me	G	V	S	D	L	Ma	Me	G	V	S	D	L	Ma	Me	G	V	S	D	L	Ma	Me	G	V	S	D	L	Ma	Me
2018	1	2	3	4	5	6	7	8	9	10	11	12	13	14	15	16	17	18	19	20	21	22	23	24	25	26	27	28	29	30	31

Nov	G	V	S	D	L	Ma	Me	G	V	S	D	L	Ma	Me	G	V	S	D	L	Ma	Me	G	V	S	D	L	Ma	Me	G	V	
2018	1	2	3	4	5	6	7	8	9	10	11	12	13	14	15	16	17	18	19	20	21	22	23	24	25	26	27	28	29	30	

Dic	S	D	L	Ma	Me	G	V	S	D	L	Ma	Me	G	V	S	D	L	Ma	Me	G	V	S	D	L	Ma	Me	G	V	S	D	L
2018	1	2	3	4	5	6	7	8	9	10	11	12	13	14	15	16	17	18	19	20	21	22	23	24	25	26	27	28	29	30	31

Gen	Ma	Me	G	V	S	D	L	Ma	Me	G	V	S	D	L	Ma	Me	G	V	S	D	L	Ma	Me	G	V	S	D	L	Ma	Me	G	
2019	1	2	3	4	5	6	7	8	9	10	11	12	13	14	15	16	17	18	19	20	21	22	23	24	25	26	27	28	29	30	31	

Feb	V	S	D	L	Ma	Me	G	V	S	D	L	Ma	Me	G	V	S	D	L	Ma	Me	G	V	S	D	L	Ma	Me	G		
2019	1	2	3	4	5	6	7	8	9	10	11	12	13	14	15	16	17	18	19	20	21	22	23	24	25	26	27	28		

Mar	V	S	D	L	Ma	Me	G	V	S	D	L	Ma	Me	G	V	S	D	L	Ma	Me	G	V	S	D	L	Ma	Me	G	V	S	D	
2019	1	2	3	4	5	6	7	8	9	10	11	12	13	14	15	16	17	18	19	20	21	22	23	24	25	26	27	28	29	30	31	

Apr	L	Ma	Me	G	V	S	D	L	Ma	Me	G	V	S	D	L	Ma	Me	G	V	S	D	L	Ma	Me	G	V	S	D	L	Ma	
2019	1	2	3	4	5	6	7	8	9	10	11	12	13	14	15	16	17	18	19	20	21	22	23	24	25	26	27	28	29	30	

Mag	Me	G	V	S	D	L	Ma	Me	G	V	S	D	L	Ma	Me	G	V	S	D	L	Ma	Me	G	V	S	D	L	Ma	Me	G	V	
2019	1	2	3	4	5	6	7	8	9	10	11	12	13	14	15	16	17	18	19	20	21	22	23	24	25	26	27	28	29	30	31	

Giu	S	D	L	Ma	Me	G	V	S	D	L	Ma	Me	G	V	S	D	L	Ma	Me	G	V	S	D	L	Ma	Me	G	V	S	D	
2019	1	2	3	4	5	6	7	8	9	10	11	12	13	14	15	16	17	18	19	20	21	22	23	24	25	26	27	28	29	30	

Lug	L	Ma	Me	G	V	S	D	L	Ma	Me	G	V	S	D	L	Ma	Me	G	V	S	D	L	Ma	Me	G	V	S	D	L	Ma	Me	
2019	1	2	3	4	5	6	7	8	9	10	11	12	13	14	15	16	17	18	19	20	21	22	23	24	25	26	27	28	29	30	31	

Prenotato
 Bassa stagione
 Media stagione
 Alta stagione

Case vacanze
Tremès - Portogallo
"Casa Brunat"

9
[Prenotare](#)

Calendario delle disponibilità - da : luglio 2019

Ago	G	V	S	D	L	Ma	Me	G	V	S	D	L	Ma	Me	G	V	S	D	L	Ma	Me	G	V	S	D	L	Ma	Me	G	V	S
2019	1	2	3	4	5	6	7	8	9	10	11	12	13	14	15	16	17	18	19	20	21	22	23	24	25	26	27	28	29	30	31
	-	-	-	-	-	-	-	-	-	-	-	-	-	-	-	-	-	-	-	-	-	-	-	-	-	-	-	-	-	-	-

Set	D	L	Ma	Me	G	V	S	D	L	Ma	Me	G	V	S	D	L	Ma	Me	G	V	S	D	L							
2019	1	2	3	4	5	6	7	8	9	10	11	12	13	14	15	16	17	18	19	20	21	22	23	24	25	26	27	28	29	30
	-	-	-	-	-	-	-	-	-	-	-	-	-	-	-	-	-	-	-	-	-	-	-	-	-	-	-	-	-	-

Prenotato Bassa stagione Media stagione Alta stagione

[Mese : Seguento >>](#)

Tariffe di affitto - Villa - da 1 a 8 Persona(e)

Tariffe	Notte	Week-end	Settimana	2 settimane	Mese
Bassa stagione	€120 > 4	-	€780	-	-
Media stagione	€160 > 4	-	€980	-	-
Alta stagione	-	-	€1580 (Sabato)	-	-

(Giorno di arrivo) > Minimo Notte

[Prenotare](#)

Condizioni di prenotazione

• Prenotazione

→ Pagamento al momento della prenotazione :
50% dell'importo dell'affitto
→ Pagamento del saldo :
1 mese prima del soggiorno
→ Cauzione richiesta : €1000

• Affitti

→ Spesa per le pulizie alla partenza non inclusa : €40
→ Supplemento previsto per :
- animali

Modalità di pagamento ammesse

• Visa/Delta/Electron • Bonifico bancario •
MasterCard/EuroCard • Assegno bancario
• PayPal

[▶ Prenotare](#)

[▶ Contattare il proprietario](#)

Contattate direttamente i proprietari

www.iha.it
Nr. annuncio
5649
[>> Prenotare <<](#)

Contatti

Lingue parlate

Nr. annuncio 5649

www.iha.it



[>> CASE VACANZE](#)

DA PRIVATO A PRIVATO