

Case vacanze Verciano "La Pergola"

Deliziosa casa al piano terra dove le colline e i verdi campi fanno da sfondo. Le spiagge della Versilia e di Marina di Pisa sono a soli 25 minuti di auto.

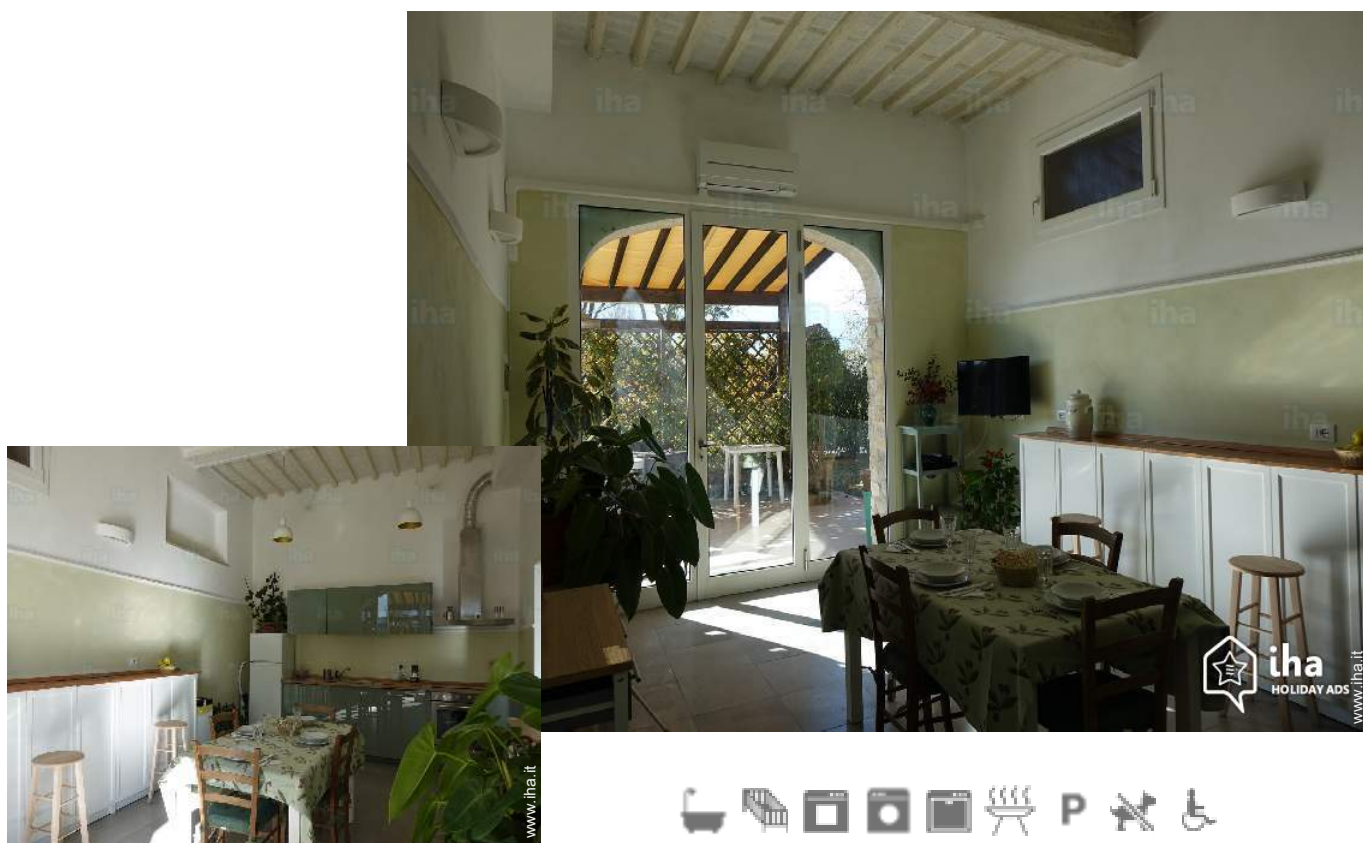

Casa di Campagna, individuale, al piano terra, entrata individuale, in un(a) Proprietà privata

Ambito : tranquillo, rurale

Capacità : da 1 a 5 persona(e)

Camera(e) : 2

Stanza(e) : 2

Verciano - Provincia di Lucca (LU) - Toscana

Italia

Nr. annuncio 68706

www.ihait.it



>> CASE VACANZE

DA PRIVATO A PRIVATO

Case vacanze



Casa di Campagna, individuale, al piano terra, entrata individuale, in un(a) Proprietà privata

• Ideale per tutte le età

• Vista : panoramico, accessibile, nessuna costruzione davanti/di fronte, campagna, campi agricoli, tramonto fantastico

• Ambito : tranquillo, rurale

• Esposizione : Sud

" La casa è disposta completamente al piano terra e gli spazi interni hanno un accesso diretto sulla veranda esterna, un ampio spazio dove rilassarsi e cenare o fare colazione. La veranda è accessoriata di tavolo e sedie per tutti gli ospiti, inoltre è presente un BBQ per tutti coloro che amano le grigliate all'aperto. Dalla veranda si accede alla cucina, bene accessoriata e spaziosa e confortevole in totale sintonia con il clima campestre, le grandi finestre lasciano entrare molta luce conferendo allo spazio una particolare luminosità. Dalla cucina si accede alla zona notte: due camere ed un bagno con doccia bidè e lavabo. La camera principale (la piu grande) ha un letto matrimoniale che all'occorrenza puo dividersi in due letti singoli dove si puo aggiungere un altro letto singolo per un totale di tre posti letto metre la camera piccola puo ospitare due letti singoli o un letto matrimoniale a vostra scelta. La casa è dotata di area condizionata per l'estate e riscaldamento a pavimento per l'inverno. La piscina (m 7 x 3.70 h 1.20 m) è separata dalla casa da un piccolo cancello di sicurezza è totalmente riservata agli ospiti della casa in totale privacy e moltissimo spazio gioco per i ragazzi in totale sicurezza. La casa dispone di un parcheggio privato all'interno della proprietà. I padroni di casa garantiscono massima riservatezza e supporto nel momento del bisogno. "

Gli extra

• Parcheggio :

Parcheggio non coperto : 1 sul terreno.

Ambiente & localizzazione



Campagna



Equitazione



Pesca

" 22 km dal mare della Versilia, 22 km dalla spiaggia di Marina di Pisa , 78 km da Firenze, 22 km da pisa, 3.5 km da Lucca, 141 km da Siena, 42 km da Pistoia "

Tempo libero

• Attività tempo libero a meno di 20 km / 12 miglia :

Canoa-kayak, tennis, aquilone, pesca

• Attrazioni e relax :

Ristorante, cinema, riserva naturale, galleria d'arte, centro storico, teatro, antichità & anticaglie, boutique d'artigianato, cantina e degustazione di vino

Ambiente

• Località :

Mare/oceano 25km
Spiaggia 25km
Fiume 10km

• Comodità :

Centro città 4km
Panetteria 3km
Supermercato 2km
Ufficio postale 3km
Farmacia 2,5km
Ospedale 3km



camera principale



cucina

Nr. annuncio 68706

www.iha.it





grande camera

Interno

- **Capacità di ospitalità :**
da 1 a 5 persona(e) (3 adulti, 2 bambini)
- **Superficie abitabile :**
65m²
- **Disposizione interna :**
2 stanza(e), 2 camera(e), 1 bagno(i), 1 doccia, 1 WC, cucina tipica, sala da pranzo, veranda
- **Posto(i) letto(i) :**
1 letto(i) matrimoniale(i), 2 letto(i) singolo(i), 1 letto (i) bambino, 1 possibilità letto(i) supplementare(i)
- **Attrezzatura domestica :**
Stoviglie/posate, utensili e batteria da cucina, caffettiera, bollitore elettrico, tostiera, cucina a gas, forno, frigorifero, congelatore, lavastoviglie, lavatrice, aspirapolvere, ferro da stiro, asse da stiro

Esterno

- **Superficie del terreno :**
100m²
- **Sistemazione esterna :**
Pergola 35m²
- **Ambito esterno :**
Giardino, frutteto, orto
- **Attrezzature esterne :**
Barbecue, tavolo da giardino, 6 sedia(e) da giardino, pergolato, 2 sedia sdraio, 1 amaca (che)



bagno(i)

Servizi

- **Biancheria :**
Lenzuola, Biancheria da toilette, Biancheria da casa, Coperta(e), Piumino(i), Cuscino(i)
- **Casa :**
Servizio di manutenzione, Parcheggio

Informazioni utili

- **Informazioni utili**
Bambini benvenuti
Animali non ammessi
Presenza sul posto : animali domestici, animali da fattoria
Copertura telefonia mobile, trasporto personale consigliabile
Acqua : calda/fredda
- **Accoglienza persone diversamente abili**
Accesso sedia a rotelle



letto(i) singolo(i)

Piantina

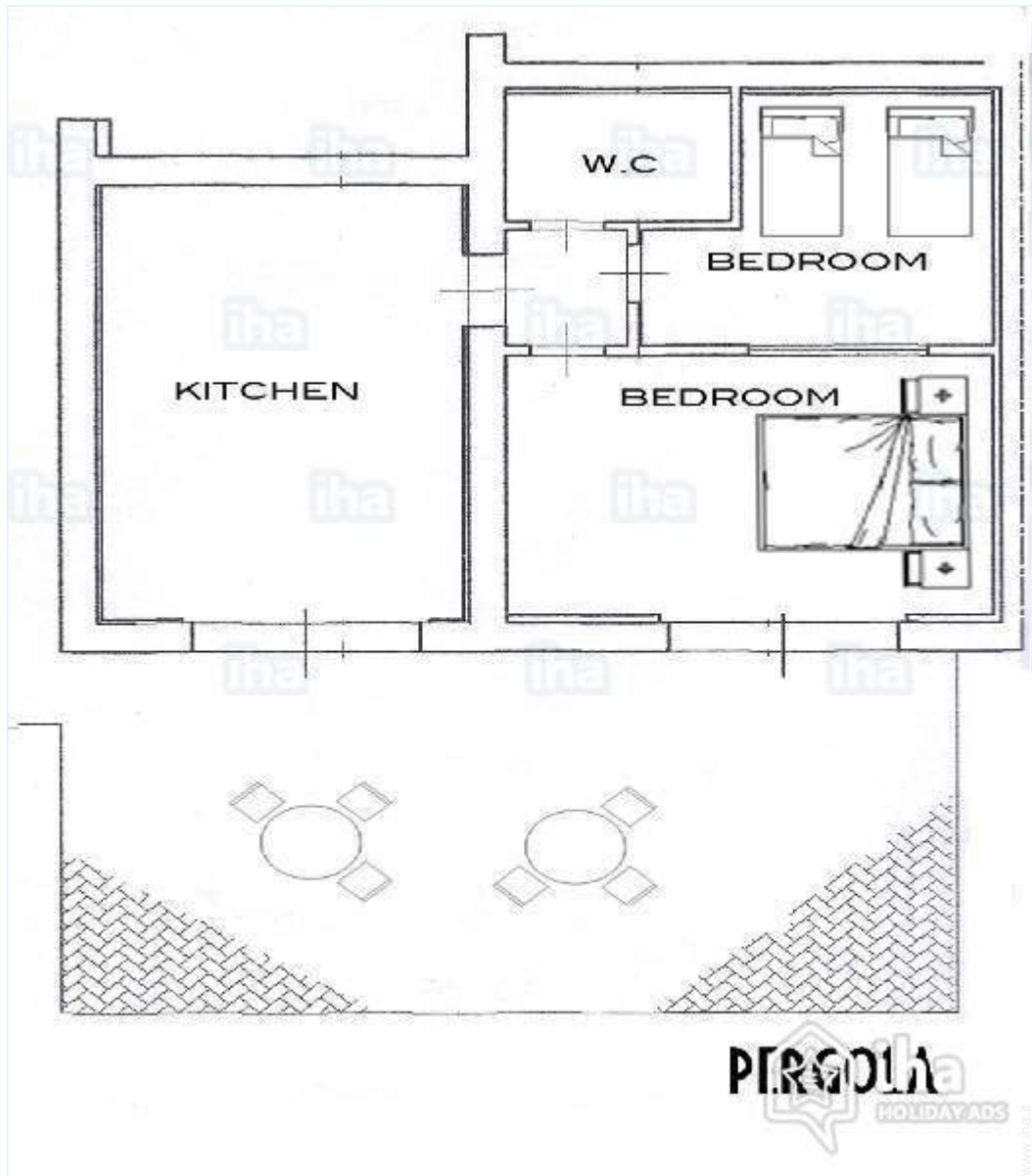

Album fotografico - 1



cucina



camera principale

grande camera



letto(i) singolo(i)

bagno(i)

Album fotografico - 2



Sistemazione esterna



sedia(e) da giardino



la proprietà

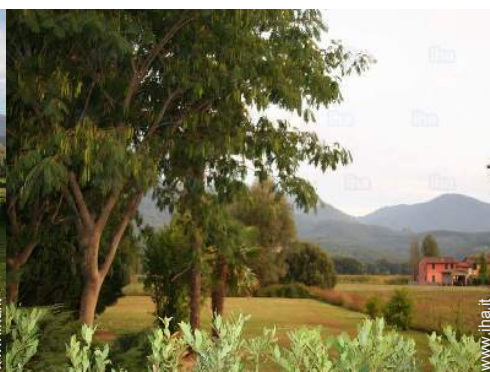

Estate



Generale



Attrezzature a disposizione



Estate



spiaggia

Cartina stradale

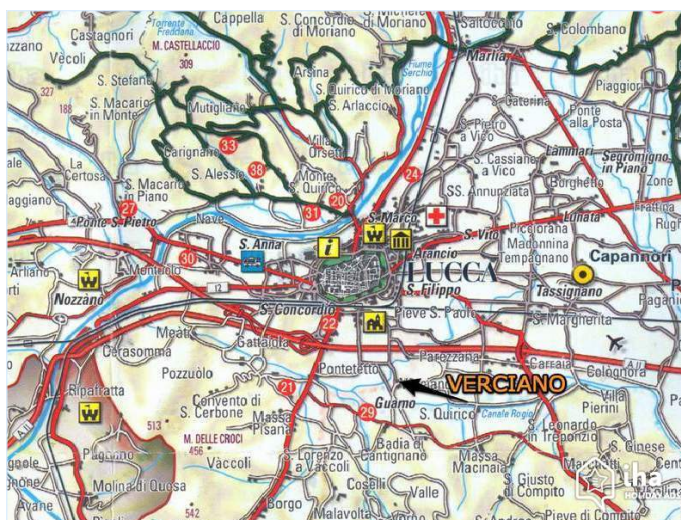

Localizzazione & Accesso

" Se vieni da Pisa prendi la A11 uscita Autostrada: Lucca est. Se vieni da Firenze prendi la A11 uscita autostrada: Capannori "

 Coordinate GPS in gradi, minuti, secondi: Latitudine 43° 49'16"N - Longitudine 10°32'1"E (Abitazione)

Indirizzo

→ Via dei Boschi 82/c
55060 Verciano

• **Autostrada (uscita) A11**

→ Lucca, Provincia di Lucca, Toscana,
Italia

→ Distanza : 2,5km
→ Tempo : 5'

- Lucca : (3km)
- Pisa : (22km)
- Viareggio : (22km)

Contatti

Lingue parlate 

Localizzazione



Case vacanze Verciano - Italia "La Pergola"

9

[Prenotare](#)

Calendario delle disponibilità - da : maggio 2019

Mag	Me	G	V	S	D	L	Ma	Me	G	V	S	D	L	Ma	Me	G	V	S	D	L	Ma	Me	G	V							
2019	1	2	3	4	5	6	7	8	9	10	11	12	13	14	15	16	17	18	19	20	21	22	23	24	25	26	27	28	29	30	31

Giu	S	D	L	Ma	Me	G	V	S	D	L	Ma	Me	G	V	S	D	L	Ma	Me	G	V	S	D							
2019	1	2	3	4	5	6	7	8	9	10	11	12	13	14	15	16	17	18	19	20	21	22	23	24	25	26	27	28	29	30
	-	-	-	-	-	-	-	-	-	-	-	-	-	-	-	-	-	-	-	-	-	-	-	-	-	-	-	-	-	-

Lug	L	Ma	Me	G	V	S	D	L	Ma	Me	G	V	S	D	L	Ma	Me	G	V	S	D	L	Ma	Me							
2019	1	2	3	4	5	6	7	8	9	10	11	12	13	14	15	16	17	18	19	20	21	22	23	24	25	26	27	28	29	30	31
	-	-	-	-	-	-	-	-	-	-	-	-	-	-	-	-	-	-	-	-	-	-	-	-	-	-	-	-	-	-	

Ago	G	V	S	D	L	Ma	Me	G	V	S	D	L	Ma	Me	G	V	S	D	L	Ma	Me	G	V	S							
2019	1	2	3	4	5	6	7	8	9	10	11	12	13	14	15	16	17	18	19	20	21	22	23	24	25	26	27	28	29	30	31
	-	-	-	-	-	-	-	-	-	-	-	-	-	-	-	-	-	-	-	-	-	-	-	-	-	-	-	-	-	-	

Set	D	L	Ma	Me	G	V	S	D	L	Ma	Me	G	V	S	D	L	Ma	Me	G	V	S	D	L							
2019	1	2	3	4	5	6	7	8	9	10	11	12	13	14	15	16	17	18	19	20	21	22	23	24	25	26	27	28	29	30
	-	-	-	-	-	-	-	-	-	-	-	-	-	-	-	-	-	-	-	-	-	-	-	-	-	-	-	-	-	-

Ott	Ma	Me	G	V	S	D	L	Ma	Me	G	V	S	D	L	Ma	Me	G	V	S	D	L	Ma	Me	G							
2019	1	2	3	4	5	6	7	8	9	10	11	12	13	14	15	16	17	18	19	20	21	22	23	24	25	26	27	28	29	30	31
	-	-	-	-	-	-	-	-	-	-	-	-	-	-	-	-	-	-	-	-	-	-	-	-	-	-	-	-	-	-	

Nov	V	S	D	L	Ma	Me	G	V	S	D	L	Ma	Me	G	V	S	D	L	Ma	Me	G	V	S							
2019	1	2	3	4	5	6	7	8	9	10	11	12	13	14	15	16	17	18	19	20	21	22	23	24	25	26	27	28	29	30
	-	-	-	-	-	-	-	-	-	-	-	-	-	-	-	-	-	-	-	-	-	-	-	-	-	-	-	-	-	-

Dic	D	L	Ma	Me	G	V	S	D	L	Ma	Me	G	V	S	D	L	Ma	Me	G	V	S	D	L	Ma							
2019	1	2	3	4	5	6	7	8	9	10	11	12	13	14	15	16	17	18	19	20	21	22	23	24	25	26	27	28	29	30	31
	-	-	-	-	-	-	-	-	-	-	-	-	-	-	-	-	-	-	-	-	-	-	-	-	-	-	-	-	-	-	

Gen	Me	G	V	S	D	L	Ma	Me	G	V	S	D	L	Ma	Me	G	V	S	D	L	Ma	Me	G	V							
2020	1	2	3	4	5	6	7	8	9	10	11	12	13	14	15	16	17	18	19	20	21	22	23	24	25	26	27	28	29	30	31
	-	-	-	-	-	-	-	-	-	-	-	-	-	-	-	-	-	-	-	-	-	-	-	-	-	-	-	-	-	-	

Feb	S	D	L	Ma	Me	G	V	S	D	L	Ma	Me	G	V	S	D	L	Ma	Me	G	V	S							
2020	1	2	3	4	5	6	7	8	9	10	11	12	13	14	15	16	17	18	19	20	21	22	23	24	25	26	27	28	29
	-	-	-	-	-	-	-	-	-	-	-	-	-	-	-	-	-	-	-	-	-	-	-	-	-	-	-	-	-

Case vacanze
Toscana - Verciano
"La Pergola"

10
[Prenotare](#)





Calendario delle disponibilità - da : febbraio 2020

Mar	D	L	Ma	Me	G	V	S	D	L	Ma	Me	G	V	S	D	L	Ma	Me	G	V	S	D	L	Ma							
2020	1	2	3	4	5	6	7	8	9	10	11	12	13	14	15	16	17	18	19	20	21	22	23	24	25	26	27	28	29	30	31
-	-	-	-	-	-	-	-	-	-	-	-	-	-	-	-	-	-	-	-	-	-	-	-	-	-	-	-	-	-	-	

Apr	Me	G	V	S	D	L	Ma	Me	G	V	S	D	L	Ma	Me	G	V	S	D	L	Ma	Me	G							
2020	1	2	3	4	5	6	7	8	9	10	11	12	13	14	15	16	17	18	19	20	21	22	23	24	25	26	27	28	29	30
-	-	-	-	-	-	-	-	-	-	-	-	-	-	-	-	-	-	-	-	-	-	-	-	-	-	-	-	-	-	-

[Mese : Seguinte >>](#)

Tariffe di affitto - Casa di Campagna - da 1 a 5 Persona(e)

Tariffe	Nocte	Week-end	Settimana	2 settimane	Mese
 Bassa stagione	-	-	€700	-	-
 Media stagione	-	-	€750	-	-
 Alta stagione	-	-	€850	-	-
 Speciale festività	-	-	€850	-	-

[Prenotare](#)

Condizioni di prenotazione

• Prenotazione

- Pagamento al momento della prenotazione : 30% dell'importo dell'affitto
- Pagamento del saldo : 2 settimane prima del soggiorno
- Cauzione richiesta : €200

• Affitti

- Spese comprese
- Tassa di soggiorno inclusa
- Spesa per le pulizie alla partenza inclusa

[▶ Prenotare](#)

[▶ Contattare il proprietario](#)

Modalità di pagamento ammesse

- Bonifico bancario • Contanti

Contattate direttamente i proprietari

www.iha.it
Nr. annuncio
68706
[>> Prenotare <<](#)

Contatti

Lingue parlate 

Nr. annuncio 68706

www.iha.it

