

Case vacanze Wattwiller Casa di Villaggio

Cottage nella quiete ha Wattwiller. Ideale per il riposo, relax, incontro con la famiglia o gli amici.



Casa di Villaggio, individuale, da 1 piano, entrata individuale, in un(a) Proprietà privata

Ambito : calma, montanaro

Capacità : da 2 a 8 persona(e)

Camera(e) : 4

Stanza(e) : 6



Meubl  de Tourisme (2 stelle)

Wattwiller - Alto Reno (68) - Alsazia

Francia

Prenotazione : +33 (0) 3 89 75 54 81 (Francia)

Nr. annuncio 19931

www.iha.it



Case vacanze



Casa di Villaggio, individuale, da 1 piano, entrata individuale, in un(a) Proprietà privata

- Ideale per tutte le età, grandi famiglie
- Vista : montagna, giardino/parco, cortile, prato, vigneti, fiume
- Ambito : calma, montanaro
- Esposizione : Sud

" La grande corte chiusa permette di memorizzare le auto e biciclette e prendere il cibo fuori dalla vista. La casa è completamente indipendente. Sarà rock nel torrente che attraversa la proprietà. Le spaziose camere vi permetterà di mettere a proprio agio e un piacevole soggiorno. I nostri più giovani inquilini saranno deliziati dalla presenza di un paio di galline e conigli. "

Gli extra

- **Parcheggio :**
Parcheggio coperto : 3 posto auto coperto.
- **Agevolazioni :**
Armadio per gli sci, calcio balilla, 1 bicicletta (e)
- **Attrezzature bambino :**
Seggiolone



la casa

Ambiente & localizzazione



Montagna

" L'Alsazia è una regione storica e culturale. Durante il vostro soggiorno avrete l'opportunità di scoprire tutte le attrazioni (musei, castelli, cantine cantine, Agriturismo, locande, villaggi pittoreschi mercati Natale e lo sci in inverno). Si può anche approfittare del vostro soggiorno per fare una fuga in Svizzera e Germania. Viviamo nel villaggio e sono quindi a vostra disposizione per voi Advisor nei vostri punti vendita. "

Tempo libero

- **Attività tempo libero a meno di 20 km / 12 miglia :**

Sci di fondo, pattini da ghiaccio, luogo per bagnarsi, Pedalò, golf, tennis, scuola di equitazione, percorso, escursione, percorso per mountain bike, passeggiata a cavallo, pesca

- **Attrazioni e relax :**

Bar/pub, discoteca, ristorante, cinema, parco e giardino, parco dei divertimenti, zoo/parco animale, galleria d'arte, museo, cantina e degustazione di vino

Ambiente

- **Località :**

Piste di sci 25km
Ski lifts 25km
Pista di pattinaggio 25km
Piscina riscaldata 4km
Piscina pubblica 4km
Campo da tennis pubblico 4km
Percorso di golf 9 buche 10km
Fiume 2,5km
Specchio d'acqua 5km
Lago 30km
Foresta 200m
Massiccio montuoso 3km

- **Comodità :**

Noleggio biciclette/mountain bike
Noleggio auto 5km
Negozi tipici 100m
Supermercato 5km
Salone di coiffure 200m
Ufficio postale 100m
Banca 300m
Distributore automatico di biglietti 4km
Farmacia 4km
Medico 200m
Infermiera 300m
Ospedale 7,5km



camera



vista sud

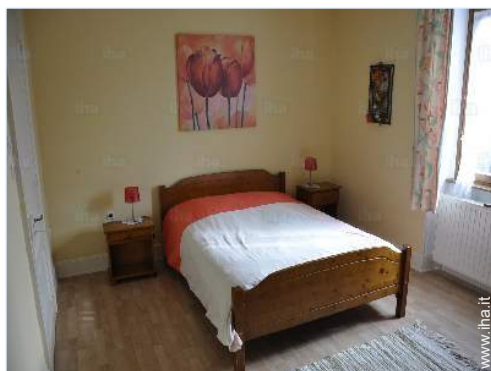

camera

Esterno

- **Superficie del terreno :**
1000m²
- **Ambito esterno :**
Cortile privato, terreno chiuso, giardino, prato inglese, frutteto, orto, ruscello
- **Attrezzature esterne :**
Barbecue, tavolo da giardino, 10 sedia(e) da giardino, 1 chaise(s) longue(s), 2 sedia sdraio



camera

Interno

- **Capacità di ospitalità :**
da 2 a 8 persona(e)
- **Superficie abitabile :**
120m²
- **Disposizione interna :**
6 stanza(e), 4 camera(e), 1 bagno(i), 1 WC, soggiorno 20m², grande cucina in stile americano, cantina
- **Posto(i) letto(i) :**
2 letto(i) matrimoniale(i), 4 letto(i) singolo(i), 1 letto(i) pieghevole, 1 divano(i) letto 1 pers, 1 letto (i) bambino
- **Confort :**
TV, gioco di società, collezione di libri, armadio, guardaroba, scaldia asciugamani, riscaldamento centrale, tende, doppio vetro, allarme antincendio
- **Attrezzatura domestica :**
Stoviglie/posate, utensili e batteria da cucina, caffettiera, caffettiera elettrica, bollitore elettrico, tostiera, apparecchio per raclette, cucina a gas, forno, forno microonde, cappa aspirante, frigorifero, congelatore, lavatrice, aspirapolvere, ferro da stiro, asse da stiro

Servizi

- **Biancheria :**
Lenzuola supplemento, Biancheria da toilette supplemento, Coperta(e), Piumino(i), Cuscino(i)
- **Casa :**
Pulizia alla partenza supplemento (+€40), Parcheggio

Informazioni utili

- **Informazioni utili**
Animali ammessi a condizioni (informarsi presso il proprietario)
Presenza sul posto : animali da fattoria
Affitto non fumatori



camera

Album fotografico - 1



la casa



vista sud



camera



camera



camera

Album fotografico - 2



camera



camera



camera



il mobilio



bagno(i)



cucina



cucina



Montagna



vista sulla montagna

Localizzazione



Localizzazione & Accesso

" Wattwiller, conosciuto dai suoi nitrato privo di acqua, è di circa 20 km da Colmar e Mulhouse e 4 km da Cernay. Inoltre situato ai piedi del Vieil Armand, sulla strada del vino e route des crêtes. Il nostro cottage, alla fine del villaggio, si trova ai piedi del "giallo chateau" e i vigneti. "

 Coordinate GPS in gradi, minuti, secondi: Latitudine 47°50'4"N - Longitudine 7°10'37"E (Abitazione)

Indirizzo



→ 4 rue de la Victoire
68700 Wattwiller

● Autostrada (uscita) uffholtz

→ Cernay, Alto Reno, Alsazia, Francia
→ Distanza : 4km
→ Tempo : 5'

- Cernay : (4km)
- Thann : (7,5km)
- Colmar : (30km)

Contatti

Lingue parlate   

Case vacanze Wattwiller - Francia Casa di Villaggio

Calendario delle disponibilità - da : dicembre 2017

Dic	V	S	D	L	Ma	Me	G	V	S	D	L	Ma	Me	G	V	S	D	L	Ma	Me	G	V	S	D	L	Ma	Me	G	V	S	D	
2017	1	2	3	4	5	6	7	8	9	10	11	12	13	14	15	16	17	18	19	20	21	22	23	24	25	26	27	28	29	30	31	

Gen	L	Ma	Me	G	V	S	D	L	Ma	Me	G	V	S	D	L	Ma	Me	G	V	S	D	L	Ma	Me	G	V	S	D	L	Ma	Me	
2018	1	2	3	4	5	6	7	8	9	10	11	12	13	14	15	16	17	18	19	20	21	22	23	24	25	26	27	28	29	30	31	

Feb	G	V	S	D	L	Ma	Me	G	V	S	D	L	Ma	Me	G	V	S	D	L	Ma	Me	G	V	S	D	L	Ma	Me		
2018	1	2	3	4	5	6	7	8	9	10	11	12	13	14	15	16	17	18	19	20	21	22	23	24	25	26	27	28		

Mar	G	V	S	D	L	Ma	Me	G	V	S	D	L	Ma	Me	G	V	S	D	L	Ma	Me	G	V	S	D	L	Ma	Me	G	V	S	
2018	1	2	3	4	5	6	7	8	9	10	11	12	13	14	15	16	17	18	19	20	21	22	23	24	25	26	27	28	29	30	31	

Apr	D	L	Ma	Me	G	V	S	D	L	Ma	Me	G	V	S	D	L	Ma	Me	G	V	S	D	L	Ma	Me	G	V	S	D	L	
2018	1	2	3	4	5	6	7	8	9	10	11	12	13	14	15	16	17	18	19	20	21	22	23	24	25	26	27	28	29	30	

Mag	Ma	Me	G	V	S	D	L	Ma	Me	G	V	S	D	L	Ma	Me	G	V	S	D	L	Ma	Me	G	V	S	D	L	Ma	Me	G	
2018	1	2	3	4	5	6	7	8	9	10	11	12	13	14	15	16	17	18	19	20	21	22	23	24	25	26	27	28	29	30	31	

Giu	V	S	D	L	Ma	Me	G	V	S	D	L	Ma	Me	G	V	S	D	L	Ma	Me	G	V	S	D	L	Ma	Me	G	V	S	
2018	1	2	3	4	5	6	7	8	9	10	11	12	13	14	15	16	17	18	19	20	21	22	23	24	25	26	27	28	29	30	

Lug	D	L	Ma	Me	G	V	S	D	L	Ma	Me	G	V	S	D	L	Ma	Me	G	V	S	D	L	Ma	Me	G	V	S	D	L	Ma	
2018	1	2	3	4	5	6	7	8	9	10	11	12	13	14	15	16	17	18	19	20	21	22	23	24	25	26	27	28	29	30	31	

Ago	Me	G	V	S	D	L	Ma	Me	G	V	S	D	L	Ma	Me	G	V	S	D	L	Ma	Me	G	V	S	D	L	Ma	Me	G	V	
2018	1	2	3	4	5	6	7	8	9	10	11	12	13	14	15	16	17	18	19	20	21	22	23	24	25	26	27	28	29	30	31	

Set	S	D	L	Ma	Me	G	V	S	D	L	Ma	Me	G	V	S	D	L	Ma	Me	G	V	S	D	L	Ma	Me	G	V	S	D		
2018	1	2	3	4	5	6	7	8	9	10	11	12	13	14	15	16	17	18	19	20	21	22	23	24	25	26	27	28	29	30		

Media stagione Alta stagione

Calendario delle disponibilità - da : settembre 2018

Ott	L	Ma	Me	G	V	S	D	L	Ma	Me	G	V	S	D	L	Ma	Me	G	V	S	D	L	Ma	Me	G	V	S	D	L	Ma	Me
2018	1	2	3	4	5	6	7	8	9	10	11	12	13	14	15	16	17	18	19	20	21	22	23	24	25	26	27	28	29	30	31
-	-	-	-	-	-	-	-	-	-	-	-	-	-	-	-	-	-	-	-	-	-	-	-	-	-	-	-	-	-	-	

Nov	G	V	S	D	L	Ma	Me	G	V	S	D	L	Ma	Me	G	V	S	D	L	Ma	Me	G	V	S	D	L	Ma	Me	G	V
2018	1	2	3	4	5	6	7	8	9	10	11	12	13	14	15	16	17	18	19	20	21	22	23	24	25	26	27	28	29	30
-	-	-	-	-	-	-	-	-	-	-	-	-	-	-	-	-	-	-	-	-	-	-	-	-	-	-	-	-	-	-

■ Media stagione ■ Alta stagione

[Mese : Seguinte >>](#)

Tariffe di affitto - Casa di Villaggio - da 2 a 8 Persona(e)

Tariffe	Nocte	Week-end	Settimana	2 settimane	Mese
■ Media stagione	-	€150	€380	-	-
■ Alta stagione	-	€150	€560	-	-

[Prenotare](#)

Condizioni di prenotazione

• Prenotazione

- Pagamento al momento della prenotazione : 25% dell'importo dell'affitto
- Pagamento del saldo : alla consegna delle chiavi
- Cauzione richiesta : €150

• Affitti

- Spese comprese
- Tassa di soggiorno in aggiunta
- Spesa per le pulizie alla partenza non inclusa : €40

Modalità di pagamento ammesse

- Bonifico bancario • Assegno bancario • Contanti • Voucher

[▶ Prenotare](#)

[▶ Contattare il proprietario](#)

Contattate direttamente i proprietari

www.iha.it
Nr. annuncio
19931
[>> Prenotare <<](#)

Contatti

Lingue parlate 